

## **PIECES GRAPHIQUES 2.**

### **2.3. ACCES AUX CAPTAGES PAR PASSAGE EN TERRAINS PRIVES AVEC DETAIL DES TRAVAUX D'AMENAGEMENT (DOCUMENTS ETABLIS PAR LE BET GAXIEU)**

#### **2.3.1. CAPTAGES 1 ET 2 DE COMEIRAS**

#### **2.3.2. CAPTAGE DE ROUCABIE BAS**

#### **2.3.3. CAPTAGE DU MOURIER**

#### **2.3.4. CAPTAGE DE CASSANAS**

#### **2.3.5. CAPTAGE DE LA ROUVIERE**

#### **2.3.6. CAPTAGES 1 ET 2 DES LAUPIES**

#### **2.3.7. CAPTAGE DES LAUPIETTES**

#### **2.3.8. CAPTAGES 1 ET 2 DU VIALA**

#### **2.3.9. CAPTAGES 1 ET 2 DU PRUNARET (BALSAN et JONQUET)**

#### **2.3.10. CAPTAGE PEISSIÈRE (UDI DU CAMPING DE LA PENSIERE)**

## **2.3.1. A. CAPTAGES DE COMEIRAS 1**



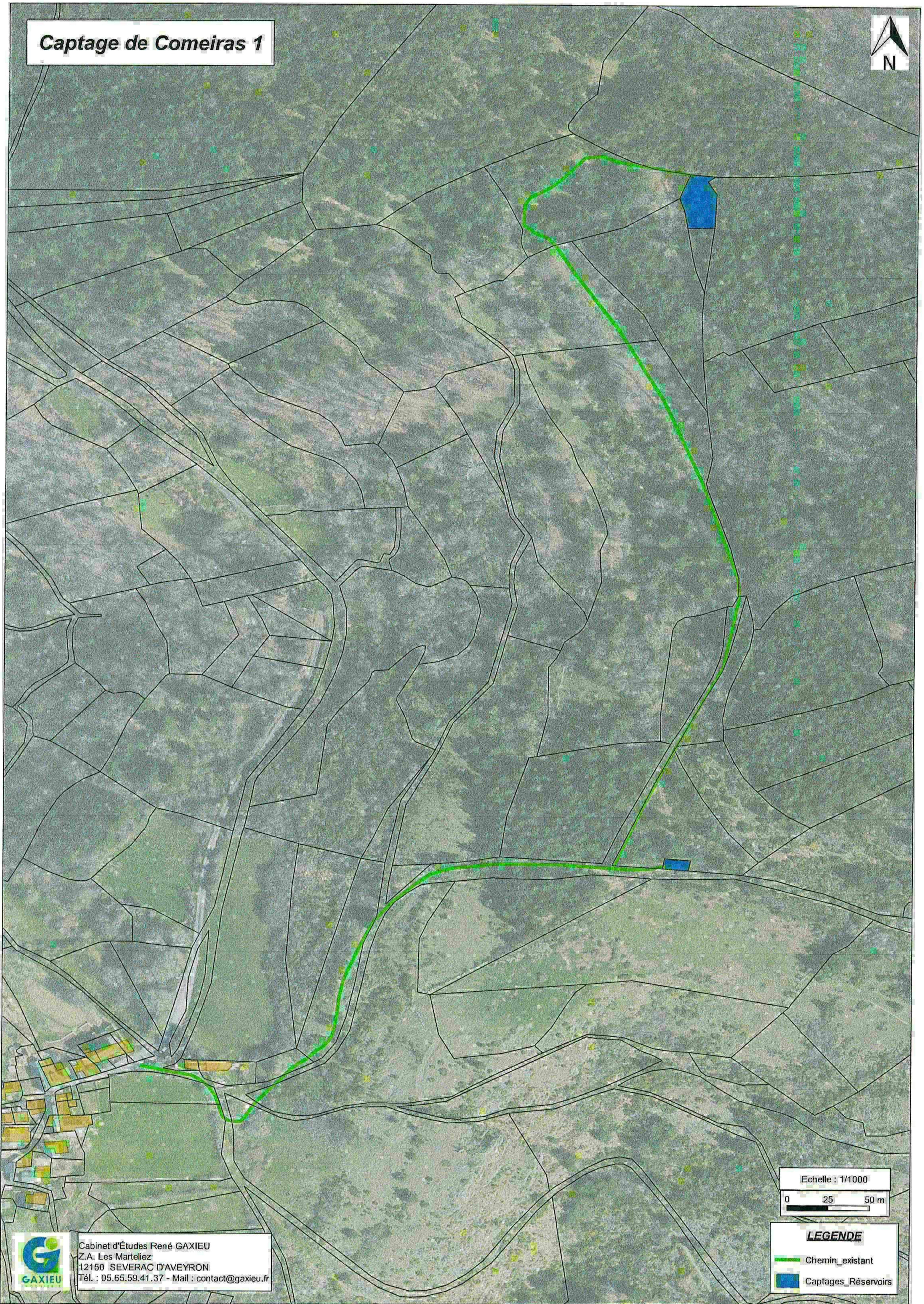

# Captage de Comeiras 1



Echelle : 1/1000



## LEGENDE

-  Chemin existant
-  Captages Réservoirs



Cabinet d'Études René GAXIEU  
Z.A. Les Martellez  
12150 SEVERAC D'AVEYRON  
Tél. : 05.65.59.41.37 - Mail : contact@gaxieu.fr



# Captage de Comeiras 1

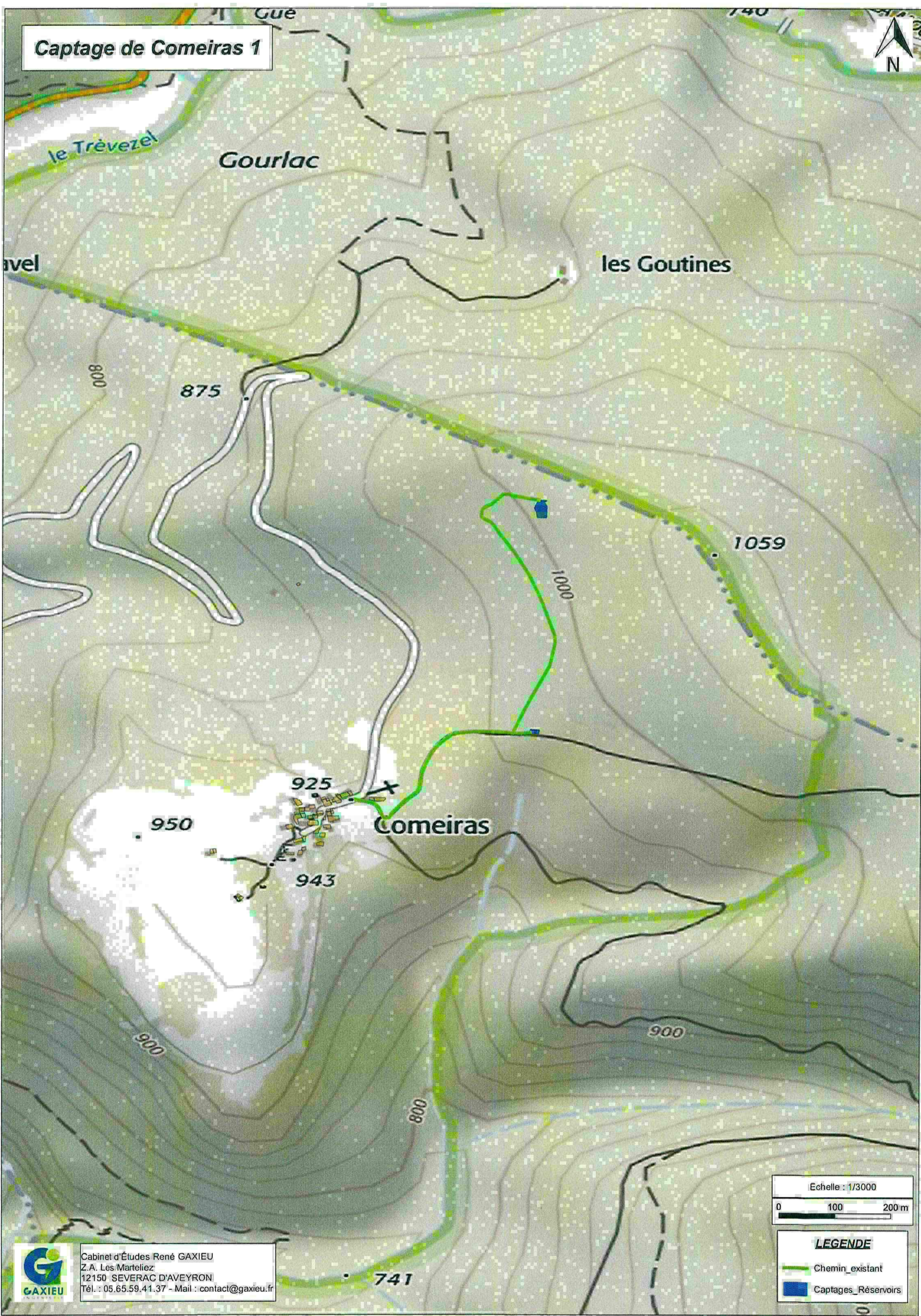

Echelle : 1/3000  
0 100 200 m

LEGENDE	
	Chemin_existant
	Captages_Réservoirs



Cabinet d'Études René GAXIEU  
Z.A. Les Marteliez  
12150 SEVERAC D'AVEYRON  
Tél. : 05.65.59.41.37 - Mail : contact@gaxieu.fr



# Captage de Comeiras 1

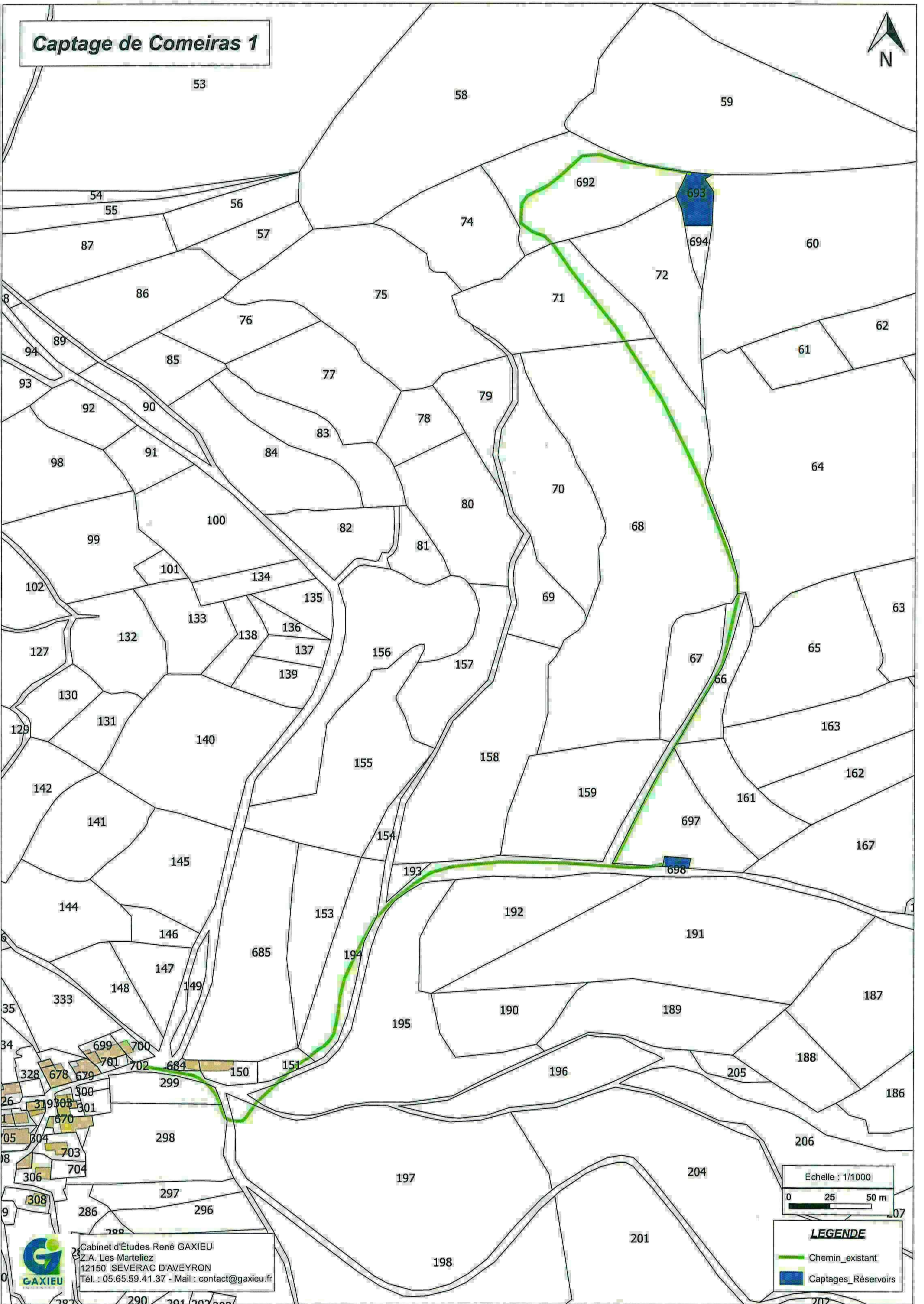

Echelle : 1/1000  
0 25 50 m

**LEGENDE**

-  Chemin\_existant
-  Captages\_Réservoirs



Cabinet d'Études René GAXIEU  
Z.A. Les Marteliez  
12150 SEVERAC D'AVEYRON  
Tél. : 05.65.59.41.37 - Mail : contact@gaxieu.fr



## **2.3.1.B. CAPTAGE DE COMEIRAS 2**



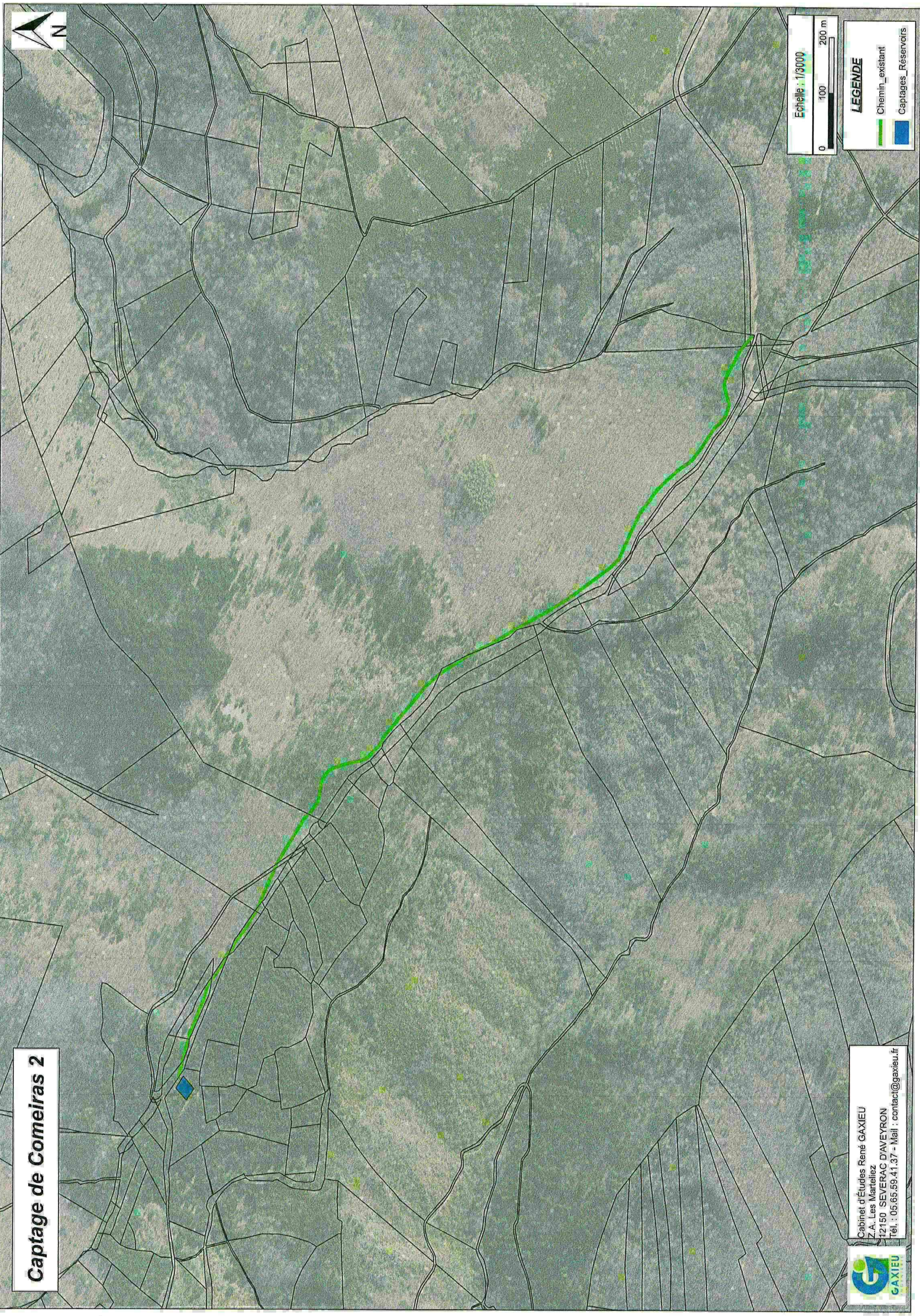

Echelle : 1/3000  
0 100 200 m

**LEGENDE**

- Chemin\_existant
- Captages\_Réservoirs

**Captage de Comeiras 2**

Cabinet d'Études René GAXIEU  
 Z.A. Les Martellez  
 12150 SEVERAC D'AVEYRON  
 Tél. : 05.65.59.41.37 - Mail : contact@gaxieu.fr





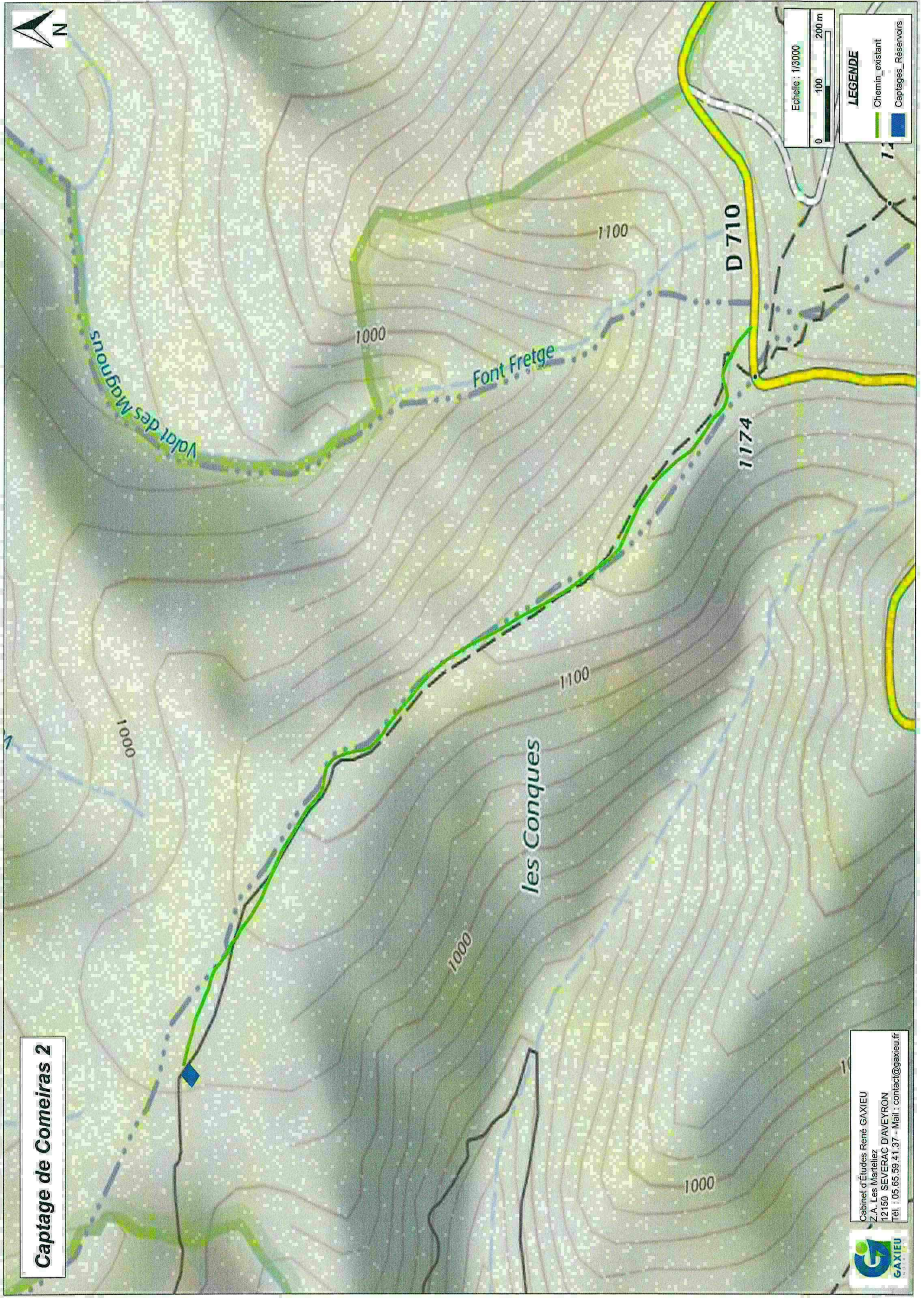

Echelle : 1/3000  
 0 100 200 m

**LEGENDE**

- Chemin existant
- Captages, Réservoirs

**Captage de Comeiras 2**

Cabinet d'Études René GAXIEU  
 Z.A. Les Marteliez  
 12150 SEVERAC D'AVEYRON  
 Tél. : 05.65.59.41.37 - Mail : [contact@gaxieu.fr](mailto:contact@gaxieu.fr)





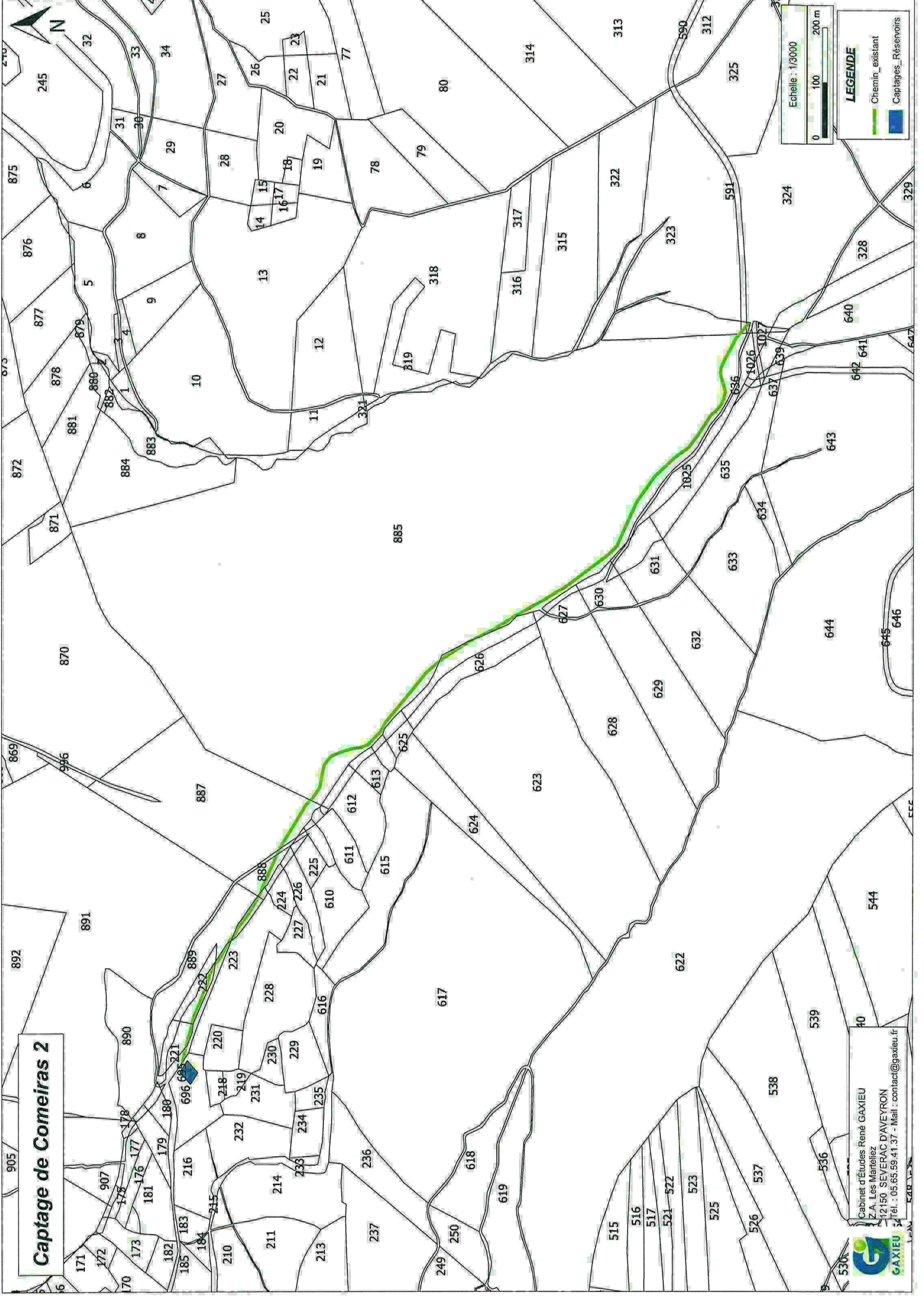

# Captage de Comeiras 2

Cabinet d'Études René GAXIEU  
Z.A. Les Martelliez  
12150 SEVERAC D'AVEYRON  
Tél. : 05.65.59.41.37 - Mail : contact@gaxieu.fr





## **2.3.2. CAPTAGE DE ROUCABIE BAS**



# Captage de Roucabie

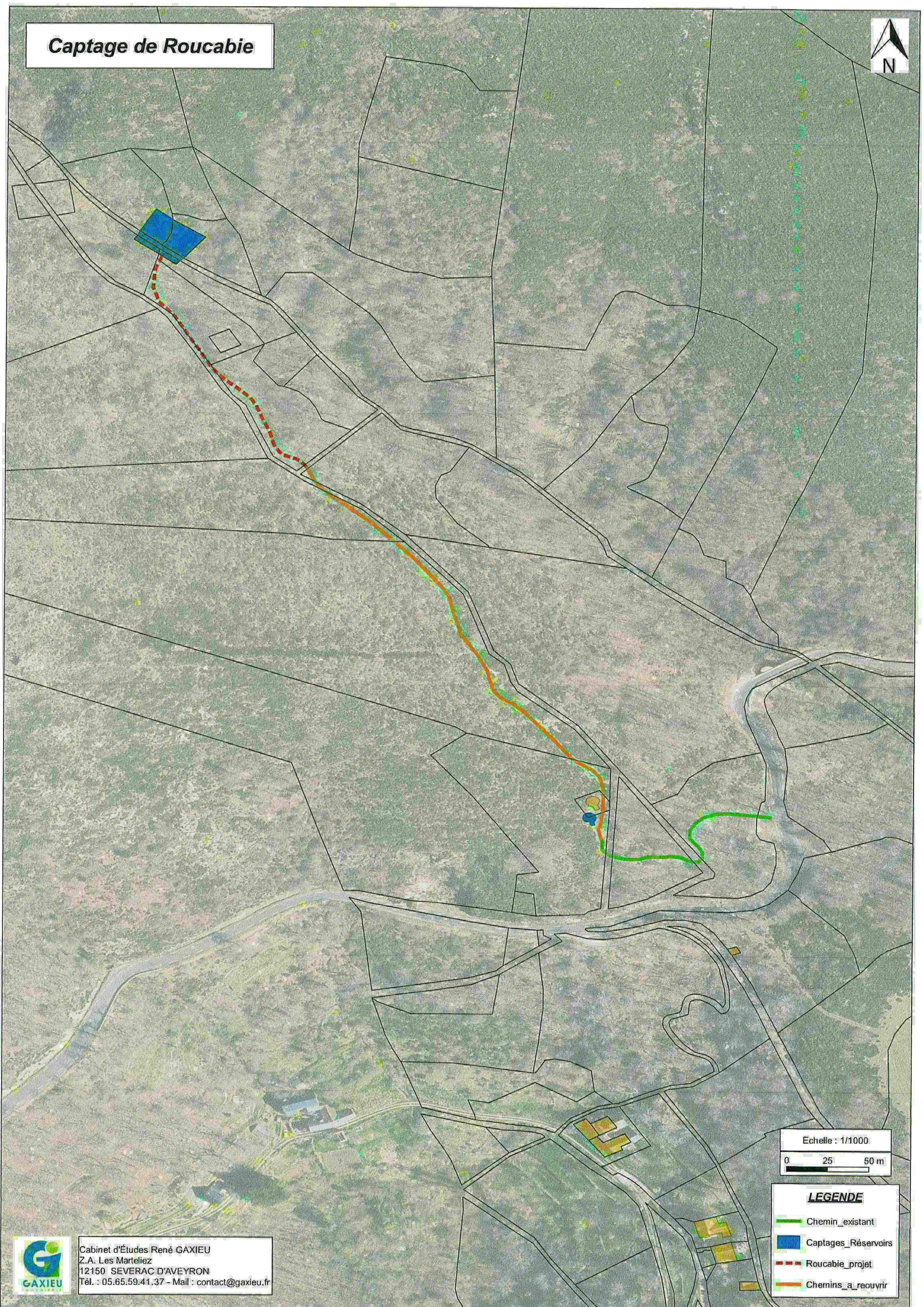

Echelle : 1/1000

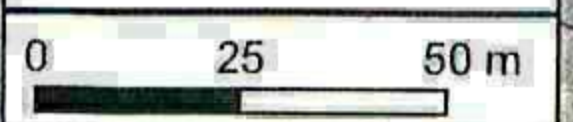

## LEGENDE

- Chemin\_existant
- Captages\_Réservoirs
- Roucabie\_projet
- Chemins\_a\_reouvrir



Cabinet d'Études René GAXIEU  
Z.A. Les Marteliez  
12150 SEVERAC D'AVEYRON  
Tél. : 05.65.59.41.37 - Mail : contact@gaxieu.fr



# Captage de Roucable

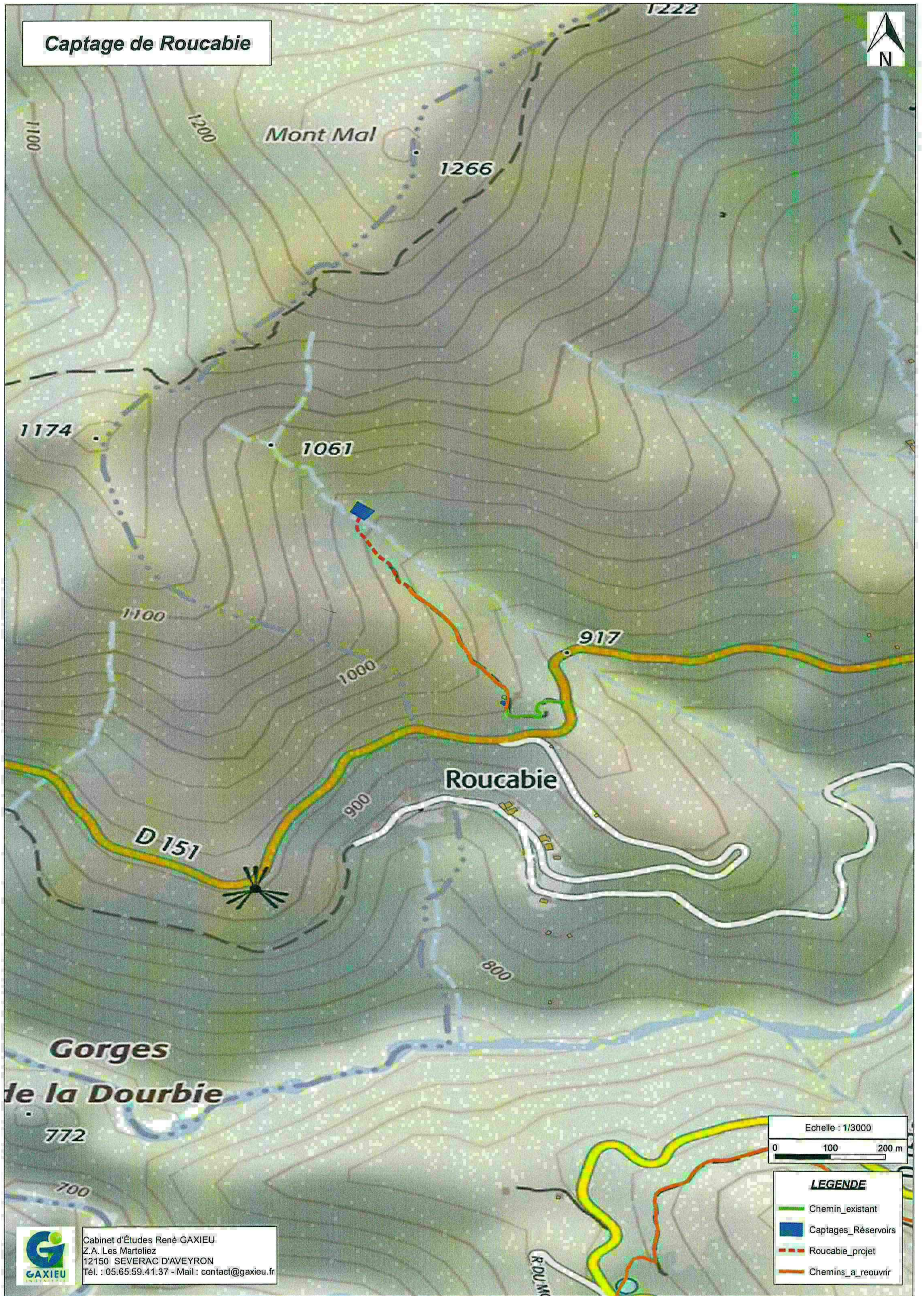

Echelle : 1/3000



## LEGENDE

- Chemin existant
- Captages Réservoirs
- Roucable projet
- Chemins à recouvrir



Cabinet d'Études René GAXIEU  
Z.A. Les Marteliez  
12150 SEVERAC D'AVEYRON  
Tél. : 05.65.59.41.37 - Mail : contact@gaxieu.fr



# Captage de Roucabie

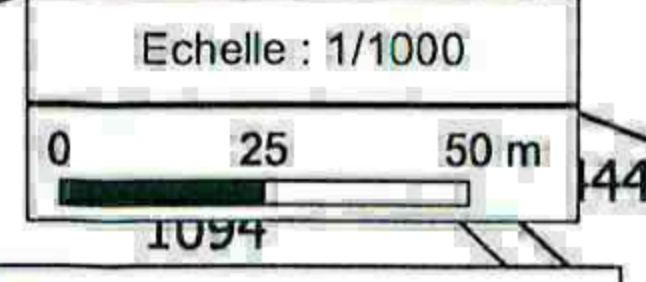
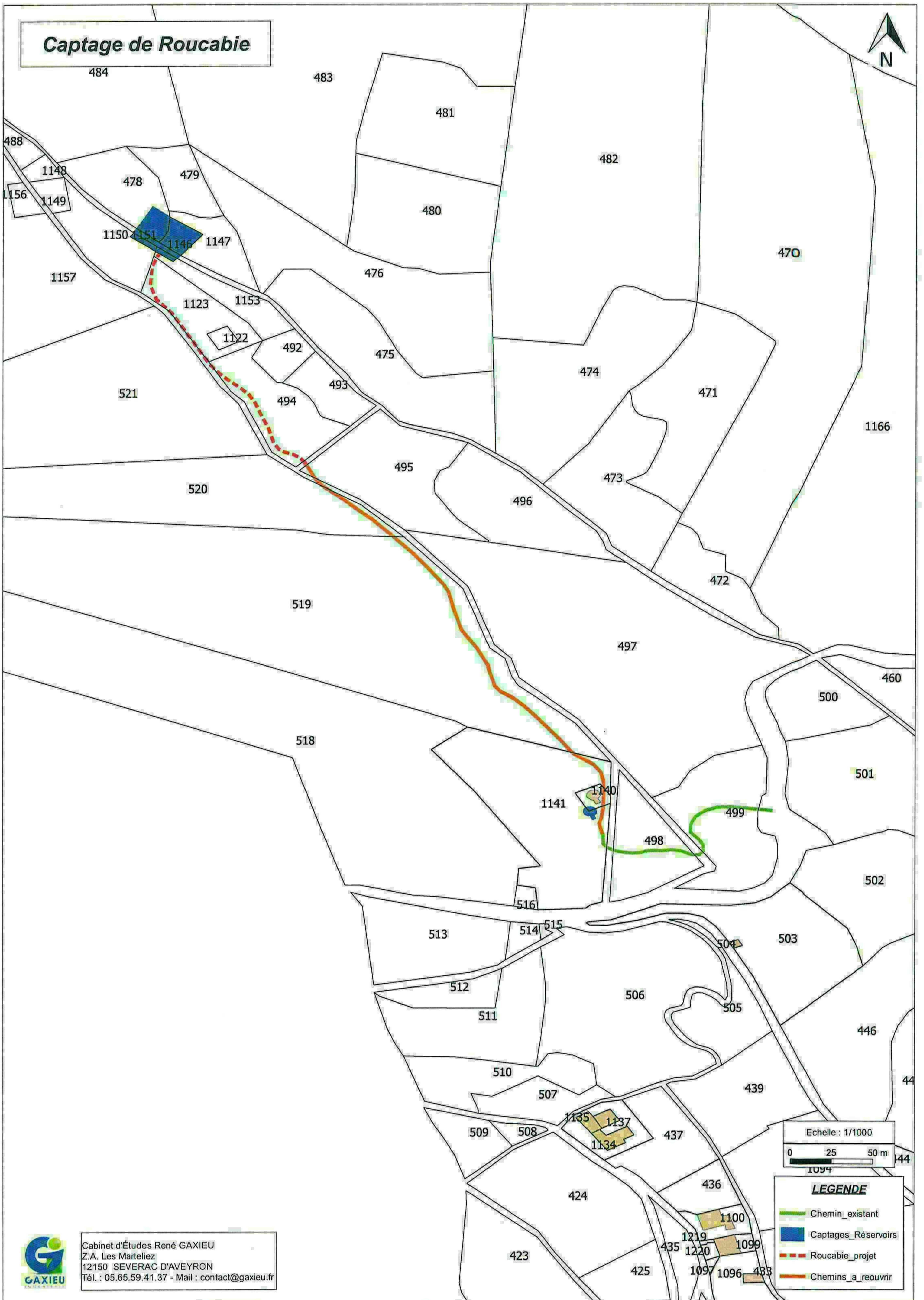

LEGENDE	
	Chemin_existant
	Captages_Réservoirs
	Roucabie_projet
	Chemins_a_reouvrir



Cabinet d'Études René GAXIEU  
Z.A. Les Marteliez  
12150 SEVERAC D'AVEYRON  
Tél. : 05.65.59.41.37 - Mail : contact@gaxieu.fr



### **2.3.3. CAPTAGE DU MOURIER**



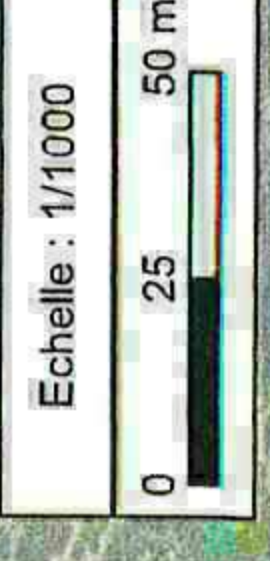

**LEGENDE**

- Mourier\_projet
- Captages\_Réservoirs
- Chemins\_a\_reouvrir

**Captage du Mourier**

Cabinet d'Études René GAXIEU  
Z.A. Les Martelliez  
12150 SEVERAC D'AVEYRON  
Tél. : 05.66.59.41.37 - Mail : [contact@gaxieu.fr](mailto:contact@gaxieu.fr)





# Captage du Mourier

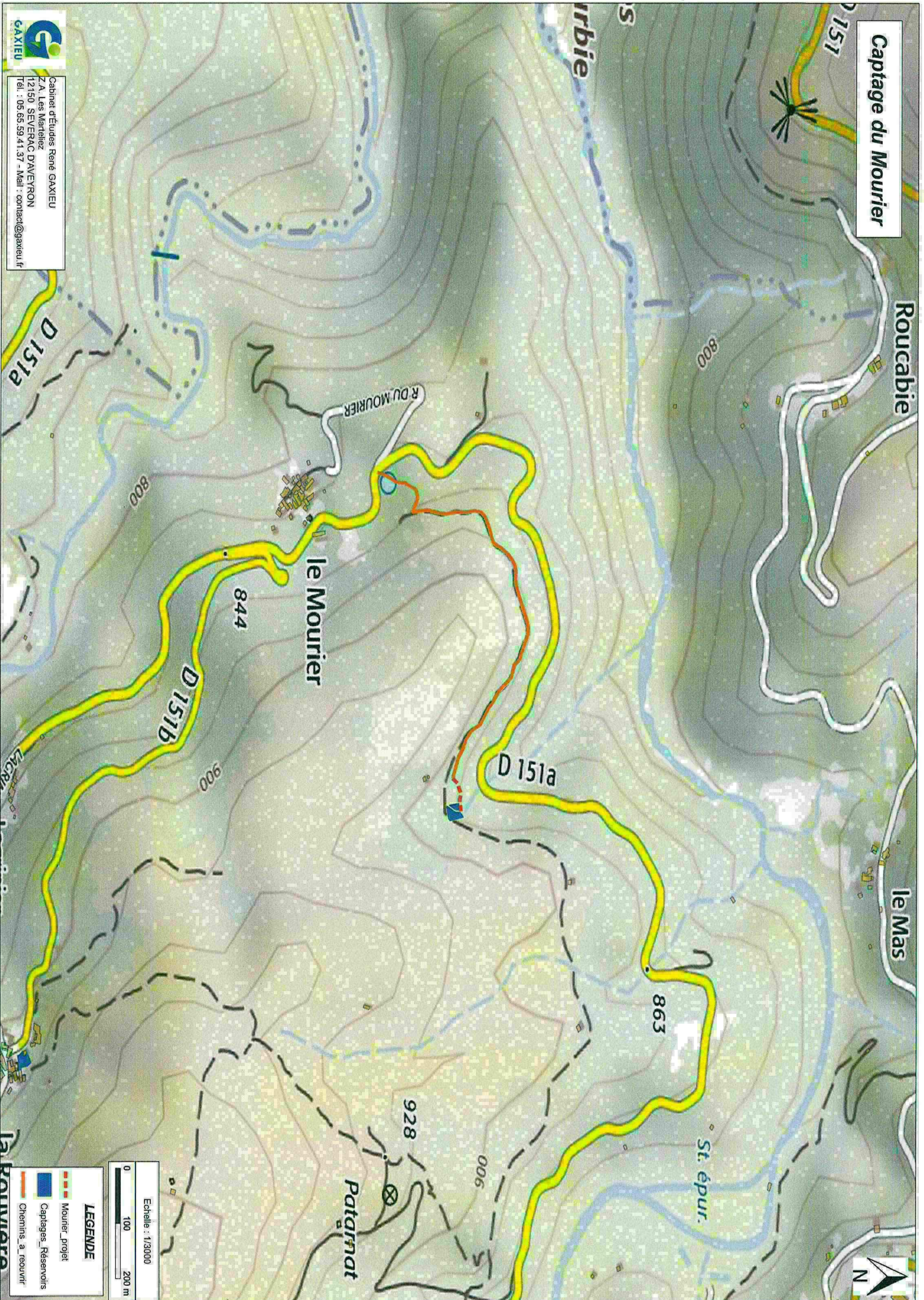

Cabinet d'Etudes René GAXIEU  
Z.A. Les Martelles  
12150 SEVERAC D'AVEYRON  
Tél : 05.65.59.41.37 - Mail : contact@gaxieu.fr

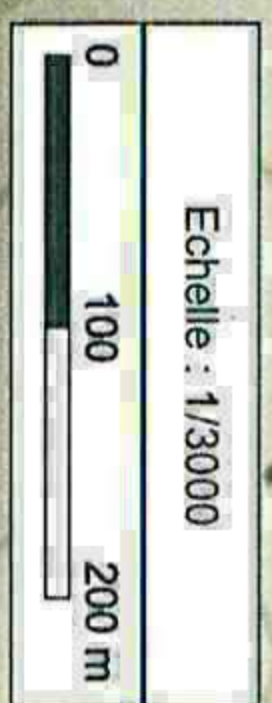

### LEGENDE

- Mourier\_projet
- Captages\_Réservoirs
- Chemins\_a\_reouvrir



# Captage du Mourier

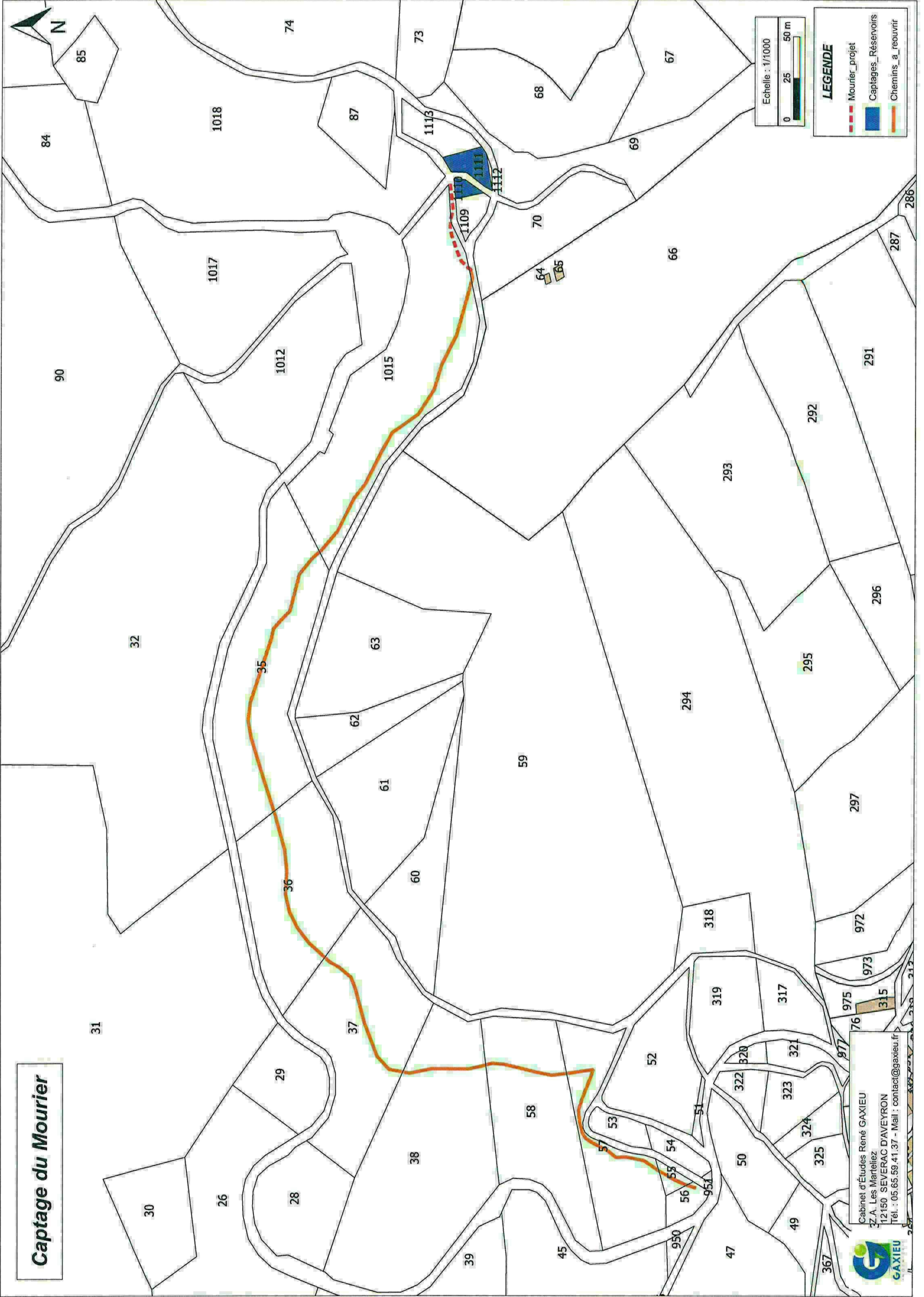

Cabinet d'Études René GAXIEU  
Z.A. Les Martéliez  
12150 SEVERAC D'AVEYRON  
Tel. : 05.65.59.41.37 - Mail : contact@gaxieu.fr





#### **2.3.4. CAPTAGE DE CASSANAS**



# Captage de Cassanas

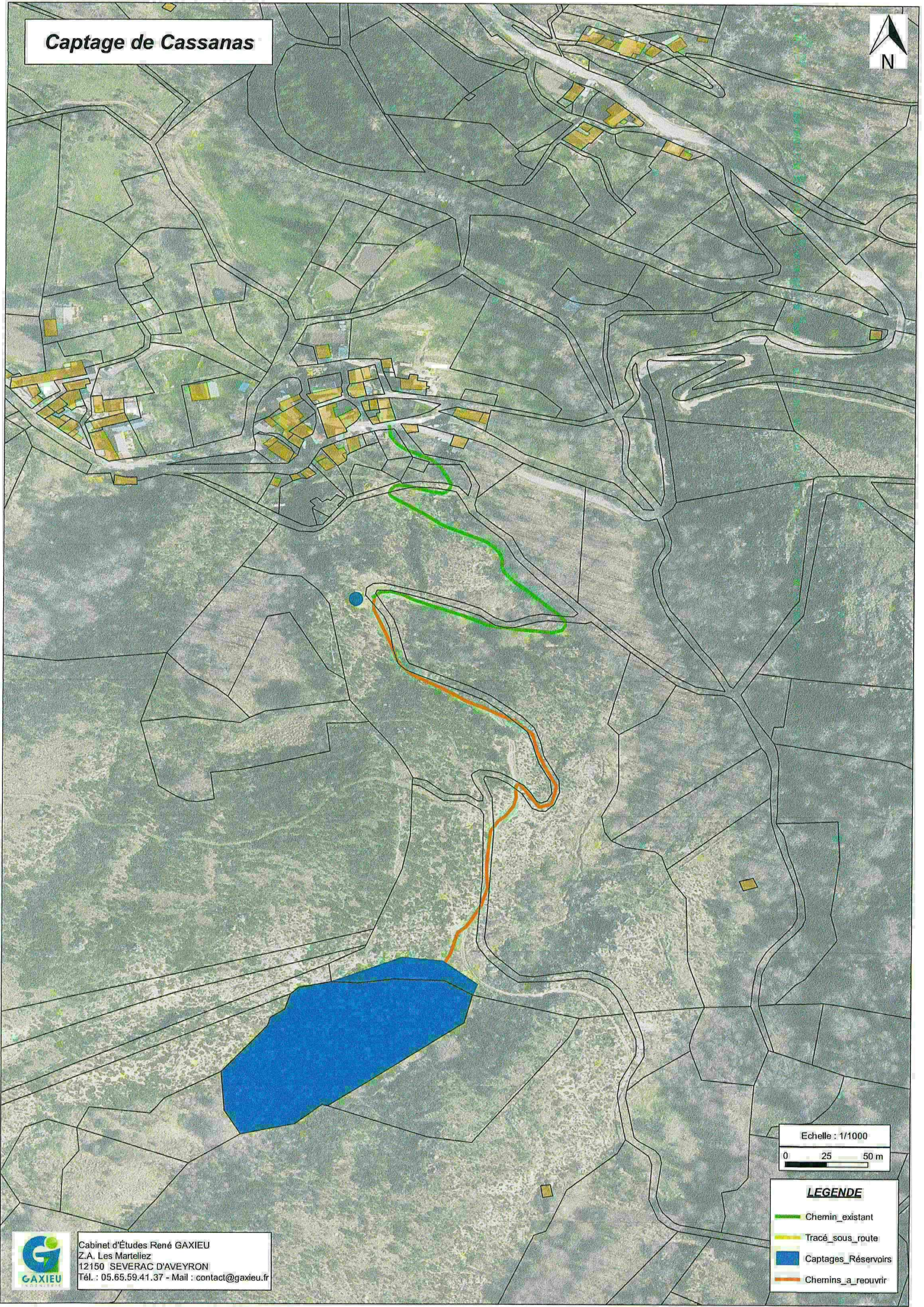

Echelle : 1/1000

0 25 50 m

## LEGENDE

-  Chemin\_existant
-  Tracé\_sous\_route
-  Captages\_Réservoirs
-  Chemins\_a\_reouvrir



Cabinet d'Études René GAXIEU  
Z.A. Les Marteliez  
12150 SEVERAC D'AVEYRON  
Tél. : 05.65.59.41.37 - Mail : contact@gaxieu.fr



# Captage de Cassanas

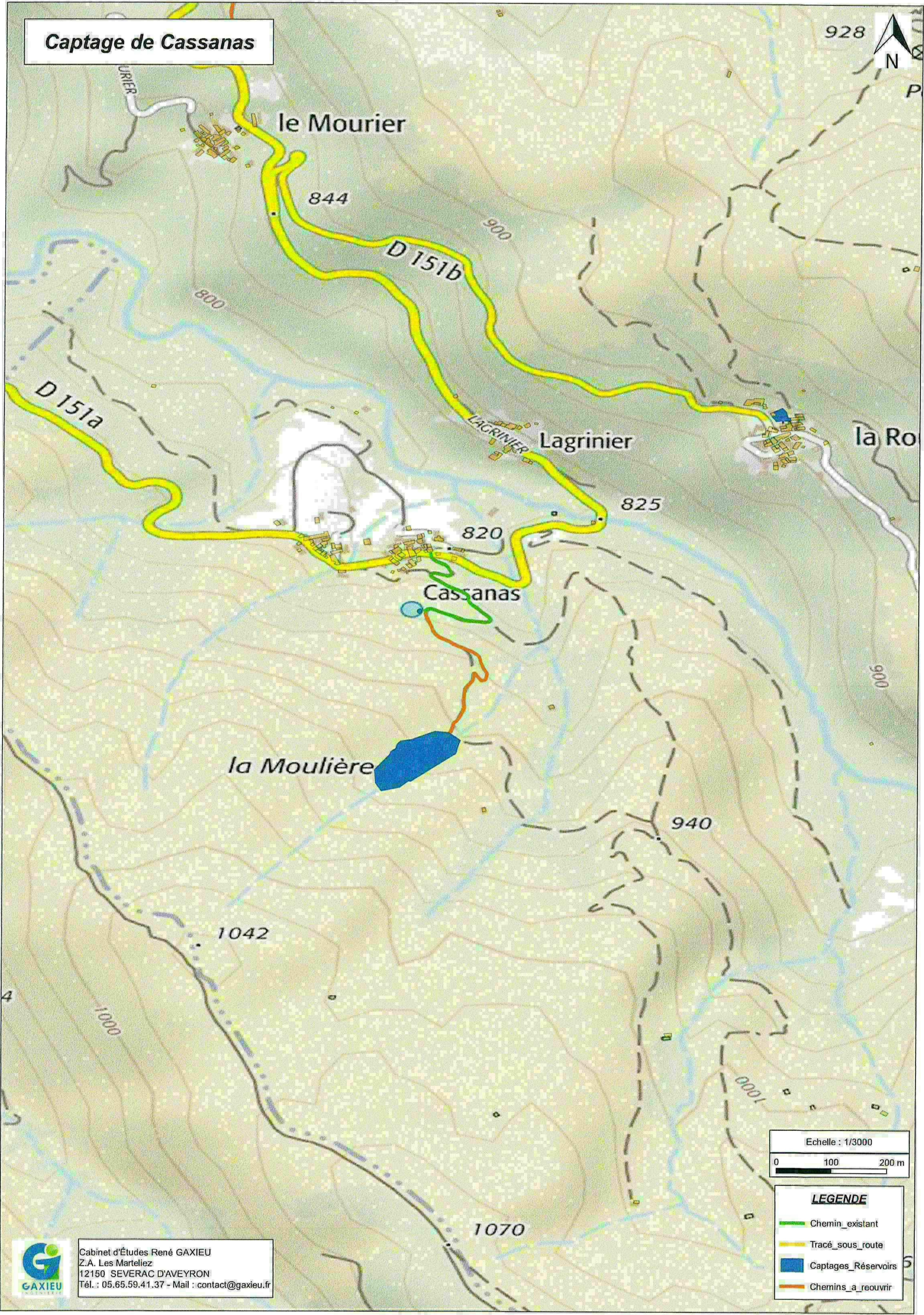

Echelle : 1/3000  
0 100 200 m

- LEGENDE**
- Chemin\_existant
  - Tracé\_sous\_route
  - Captages\_Réservoirs
  - Chemins\_a\_reouvrir



Cabinet d'Études René GAXIEU  
Z.A. Les Marteliez  
12150 SEVERAC D'AVEYRON  
Tél. : 05.65.59.41.37 - Mail : contact@gaxieu.fr



# Captage de Cassanas

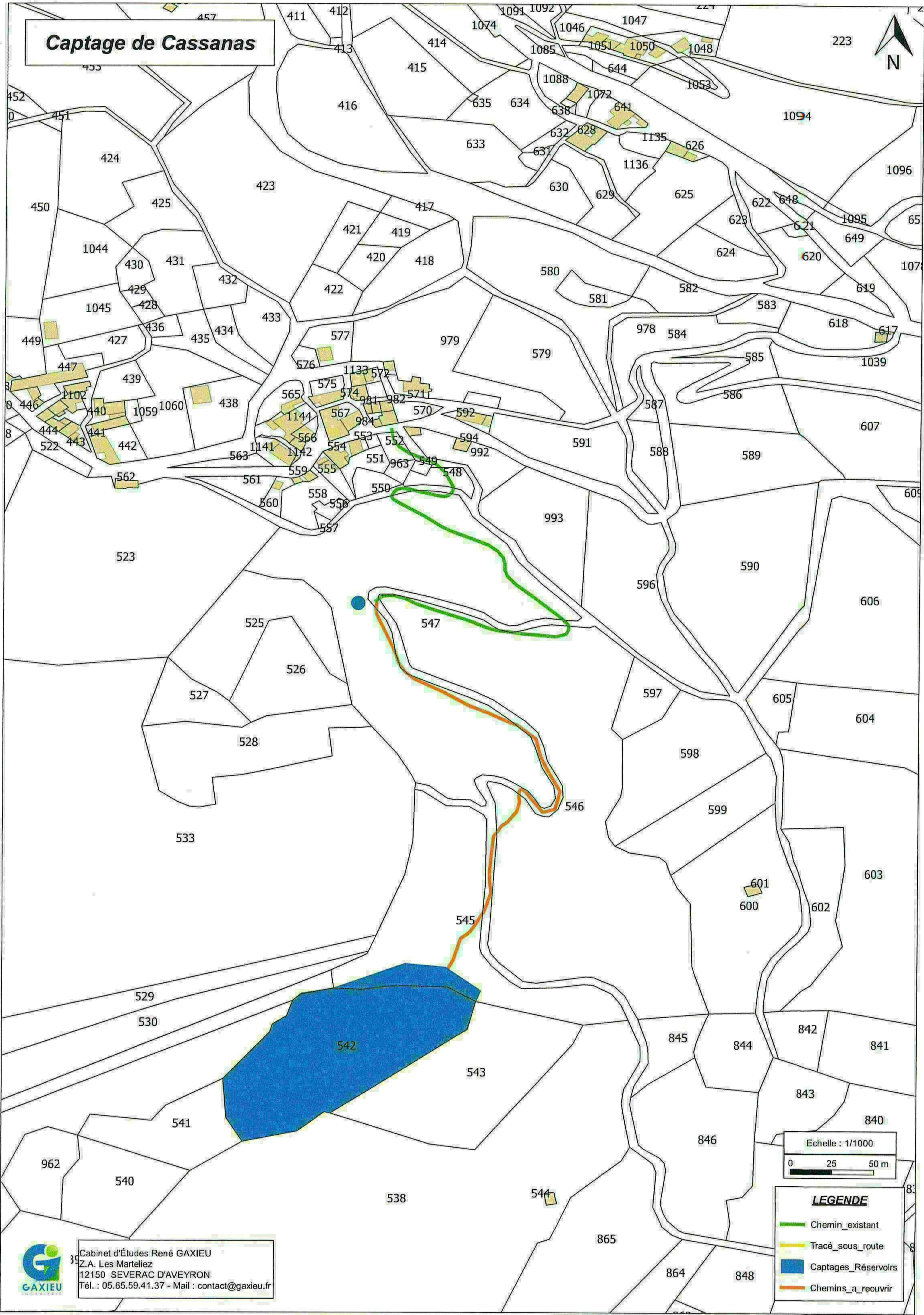

Echelle : 1/1000  
0 25 50 m

LEGENDE	
	Chemin_existant
	Tracé_sous_route
	Captages_Réservoirs
	Chemins_a_reouvrir



Cabinet d'Études René GAXIEU  
Z.A. Les Martellez  
12150 SEVERAC D'AVEYRON  
Tél. : 05.65.59.41.37 - Mail : contact@gaxieu.fr



### **2.3.5. CAPTAGE DE LA ROUVIERE**





Echelle : 1/1000  
0 25 50 m

**LEGENDE**  
Captages\_Réservoirs

**Captage de La Rouvière**

Cabinet d'Études René GAXIEU  
Z.A. Les Martelliez  
12150 SEVERAC D'AVEYRON  
Tél. : 05.65.59.41.37 - Mail : [contact@gaxieu.fr](mailto:contact@gaxieu.fr)





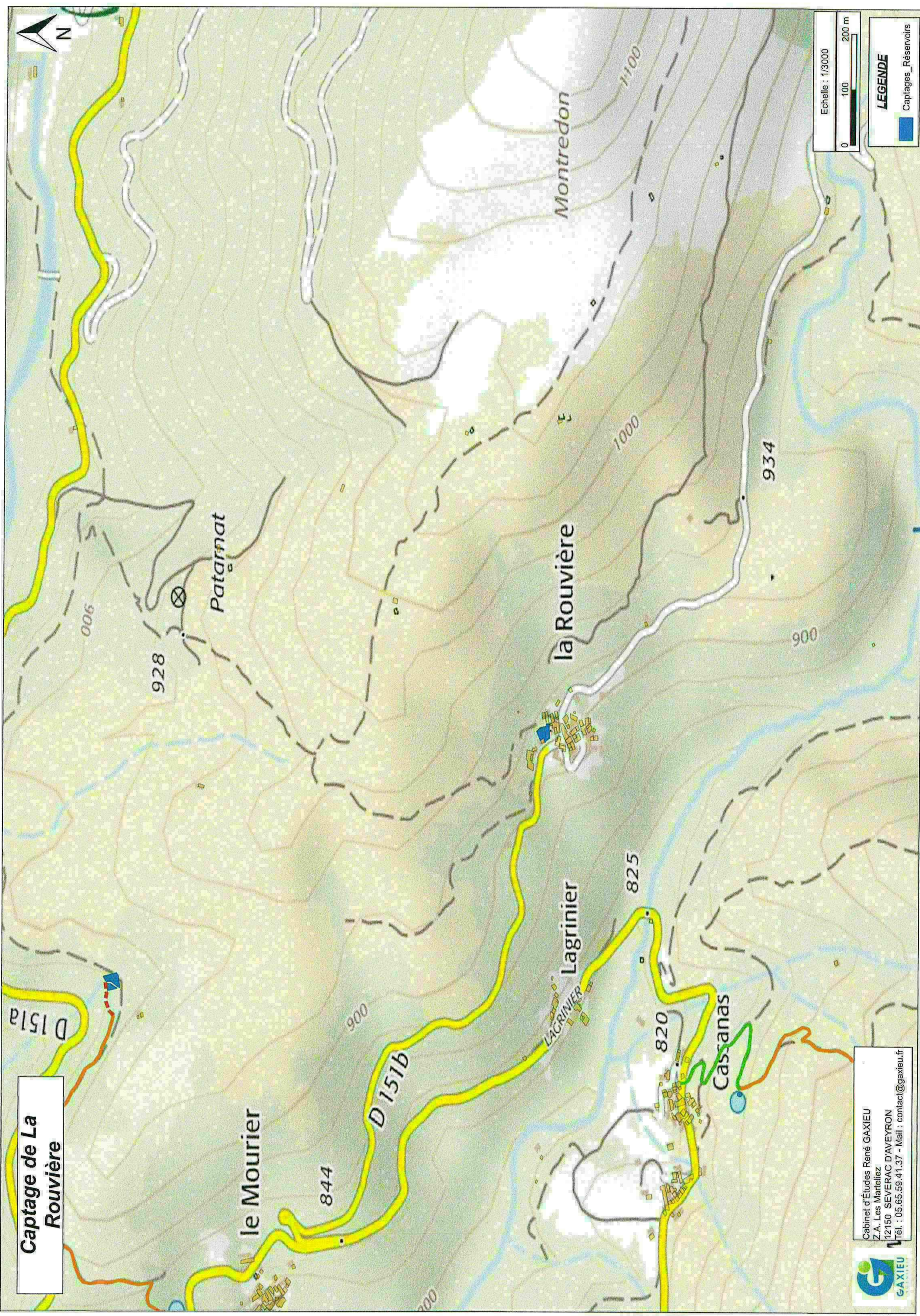

**Captage de La Rouvière**

Echelle : 1/3000  
0 100 200 m

**LEGENDE**

- Captages\_Réservoirs

Cabinet d'Études René GAXIEU  
Z.A. Les Martellez  
12150 SEVERAC D'AVEYRON  
Téél. : 05.65.59.41.37 - Mail : contact@gaxieu.fr





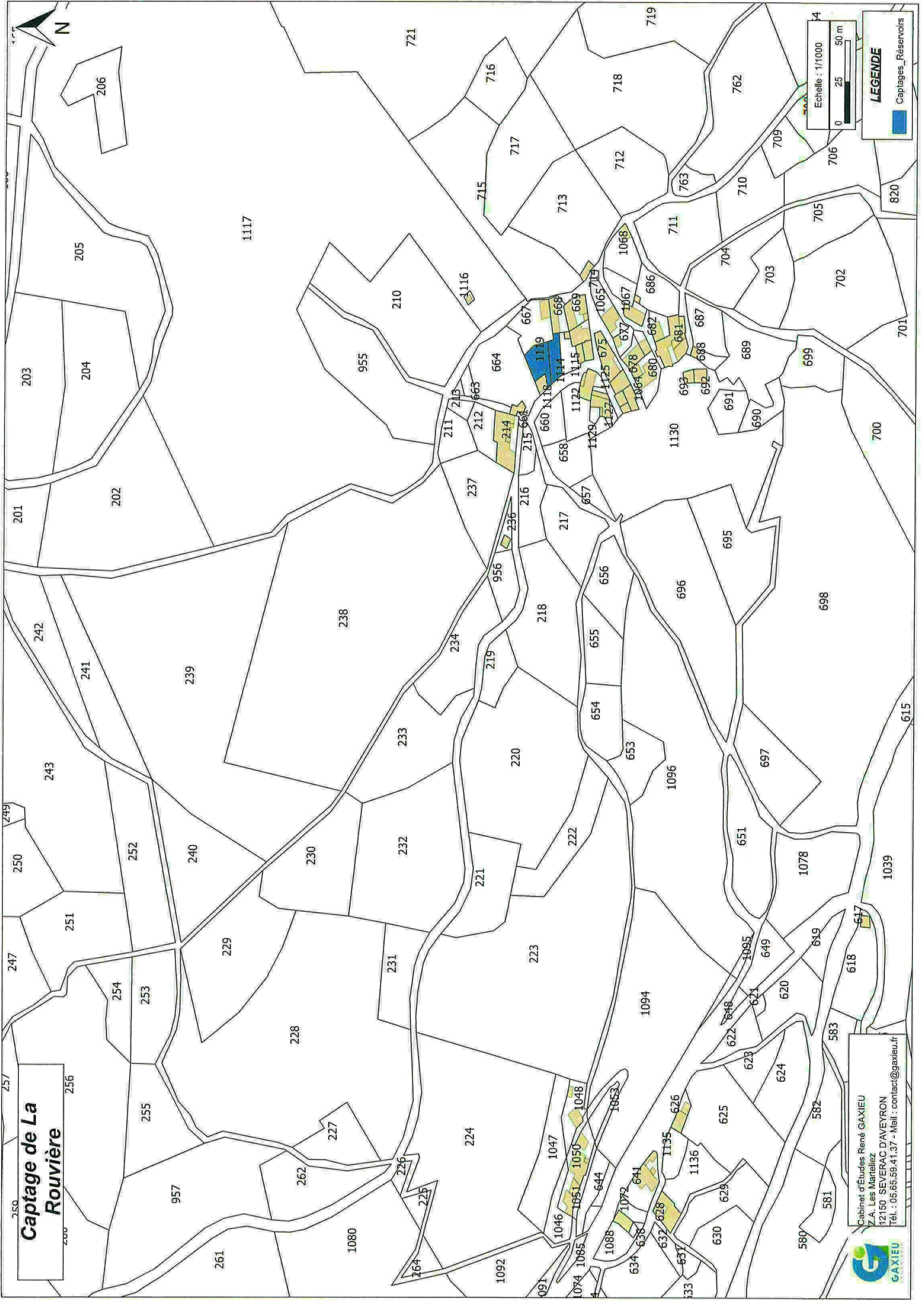

# Captage de La Rouvière

Cabinet d'Études René GAXIEU  
Z.A. Les Martelliez  
12150 SEVERAC D'AVEYRON  
Tel. : 05.65.59.41.37 - Mail : [contact@gaxieu.fr](mailto:contact@gaxieu.fr)





## **2.3.6. CAPTAGES 1 ET 2 DES LAUPIES**



# Captage des Laupies

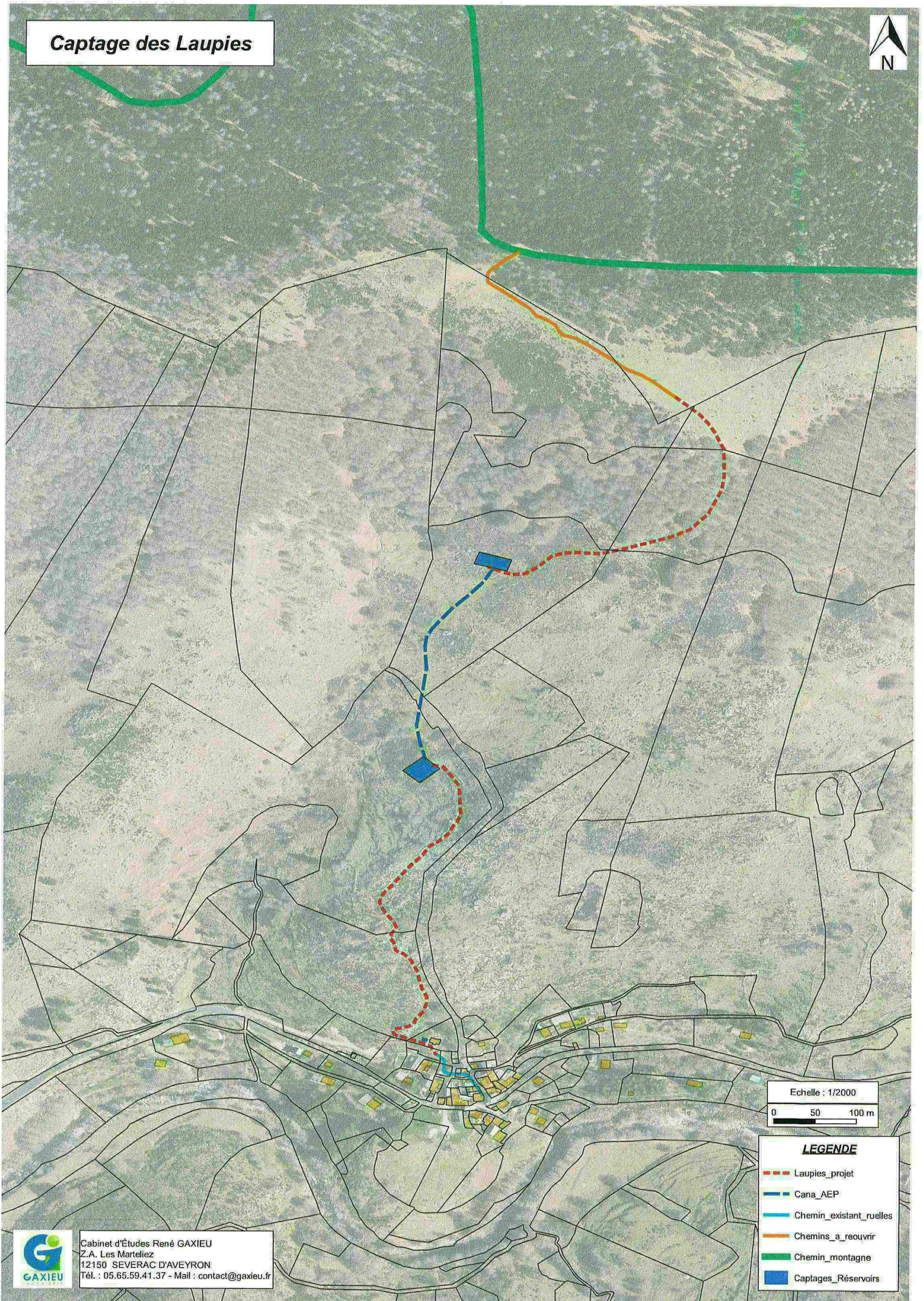

Echelle : 1/2000

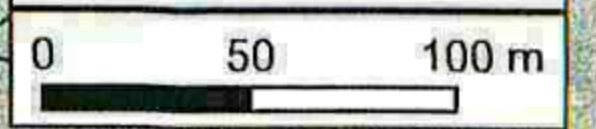

## LEGENDE

- Laupies\_projet
- Cana\_AEP
- Chemin\_existant\_ruelles
- Chemins\_a\_reouvrir
- Chemin\_montagne
- Captages\_Réservoirs



Cabinet d'Études René GAXIEU  
Z.A. Les Marteliez  
12150 SEVERAC D'AVEYRON  
Tél. : 05.65.59.41.37 - Mail : contact@gaxieu.fr



# Captage des Laupies

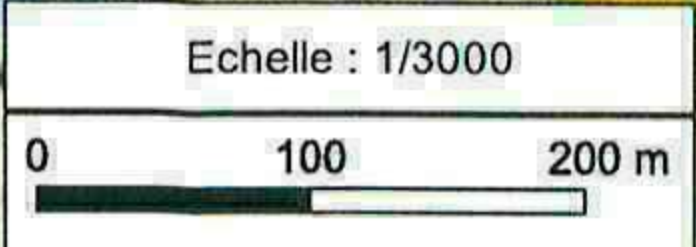
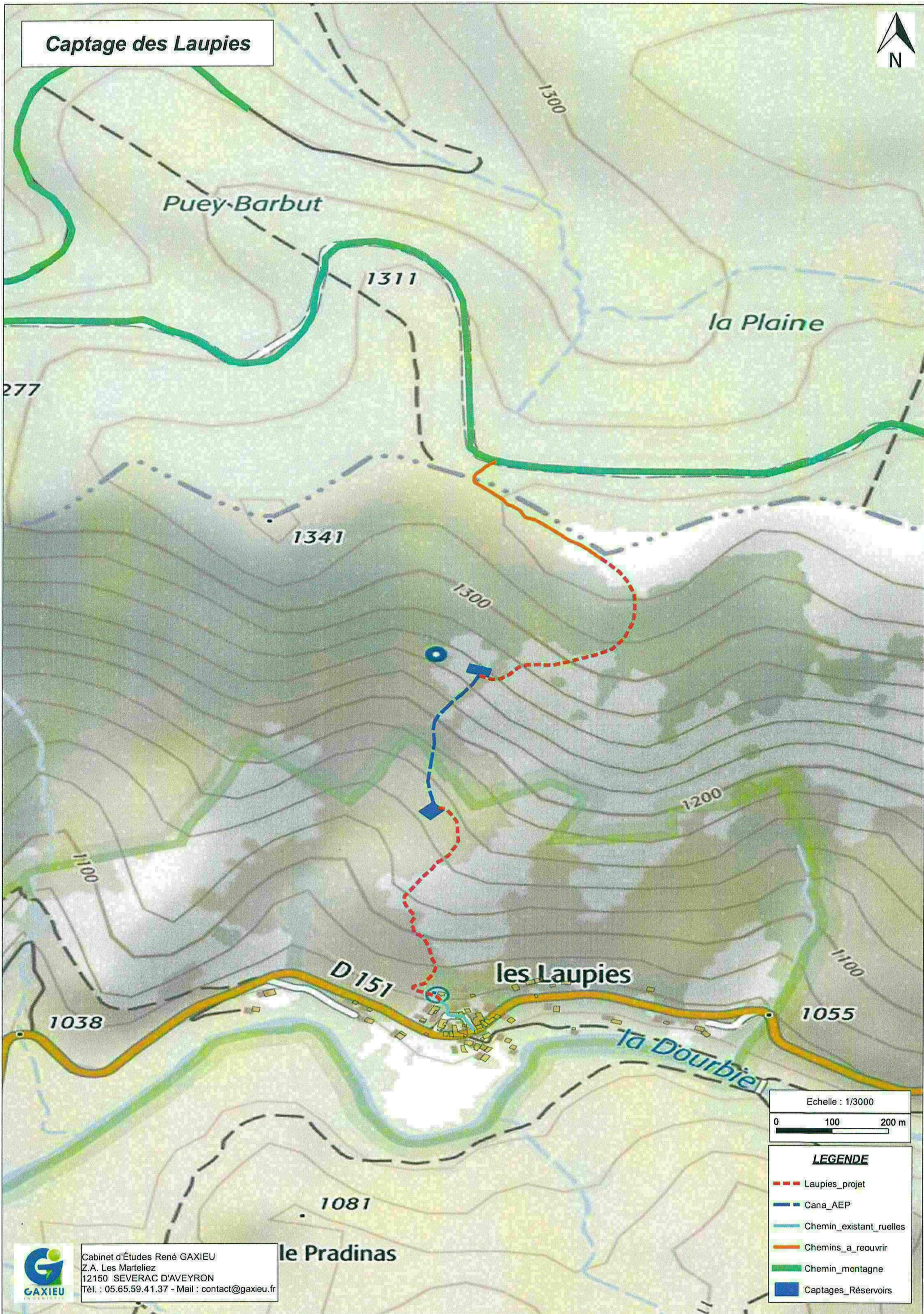

LEGENDE	
	Laupies_projet
	Cana_AEP
	Chemin_existant_ruelles
	Chemins_a_reouvrir
	Chemin_montagne
	Captages_Réservoirs



Cabinet d'Études René GAXIEU  
Z.A. Les Marteliez  
12150 SEVERAC D'AVEYRON  
Tél. : 05.65.59.41.37 - Mail : contact@gaxieu.fr

le Pradinas



# Captage des Laupies

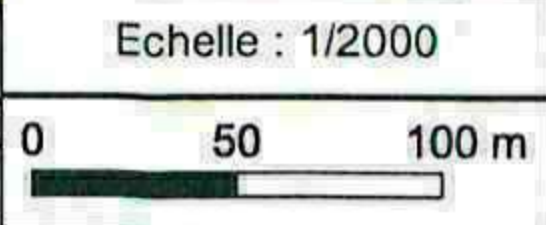
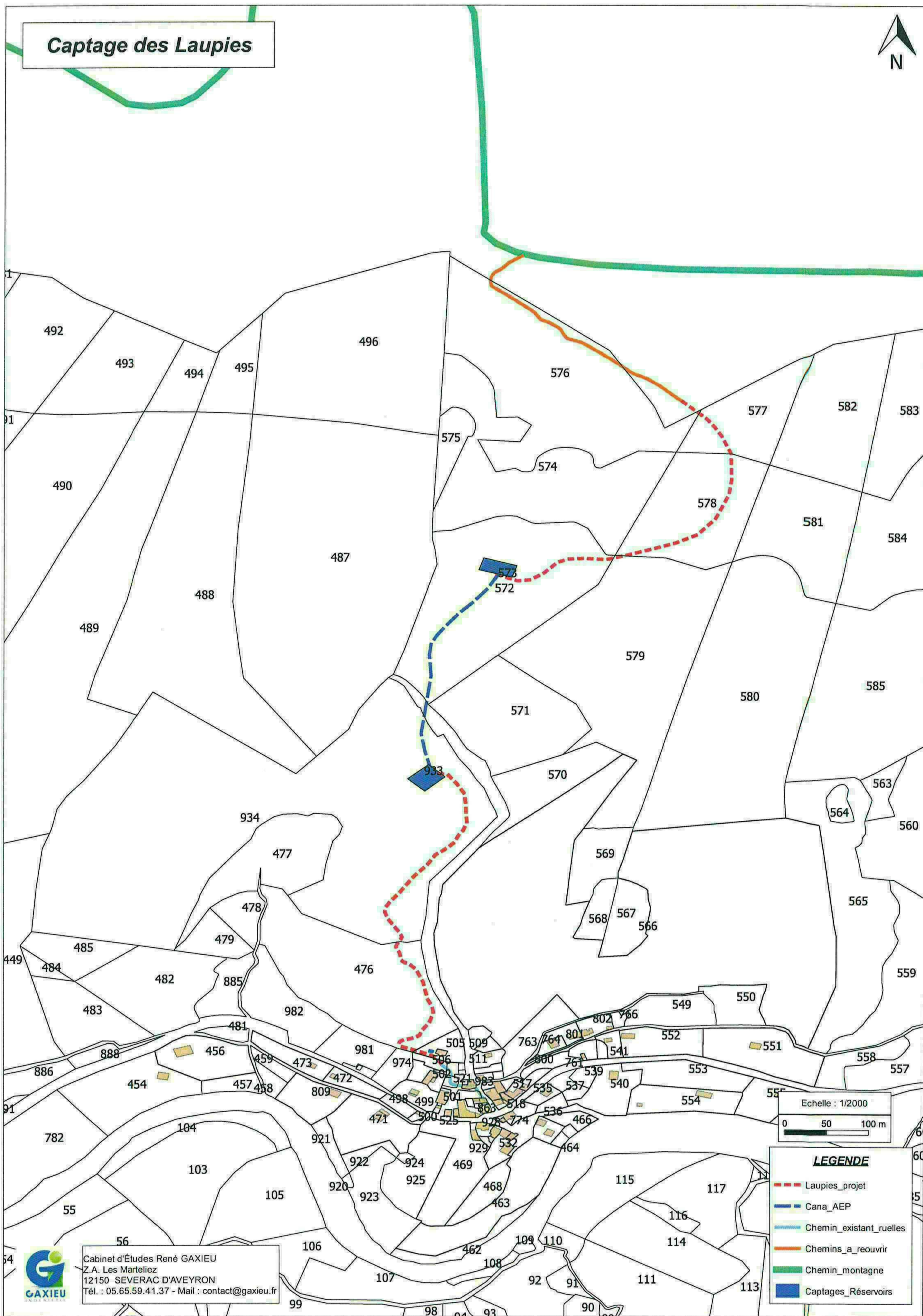

LEGENDE	
	Laupies_projet
	Cana_AEP
	Chemin_existant_ruelles
	Chemins_a_reouvrir
	Chemin_montagne
	Captages_Réservoirs



Cabinet d'Études René GAXIEU  
Z.A. Les Marteliez  
12150 SEVERAC D'AVEYRON  
Tél. : 05.65.59.41.37 - Mail : contact@gaxieu.fr



### **2.3.7. CAPTAGE DES LAUPIETTES**





Echelle : 1/2000  
0 50 100 m

- LEGENDE**
- Canal\_AEP
  - Captages\_Réservoirs
  - Chemins\_a\_reouvrir
  - Laupiettes\_projet
  - Chemin\_montagne

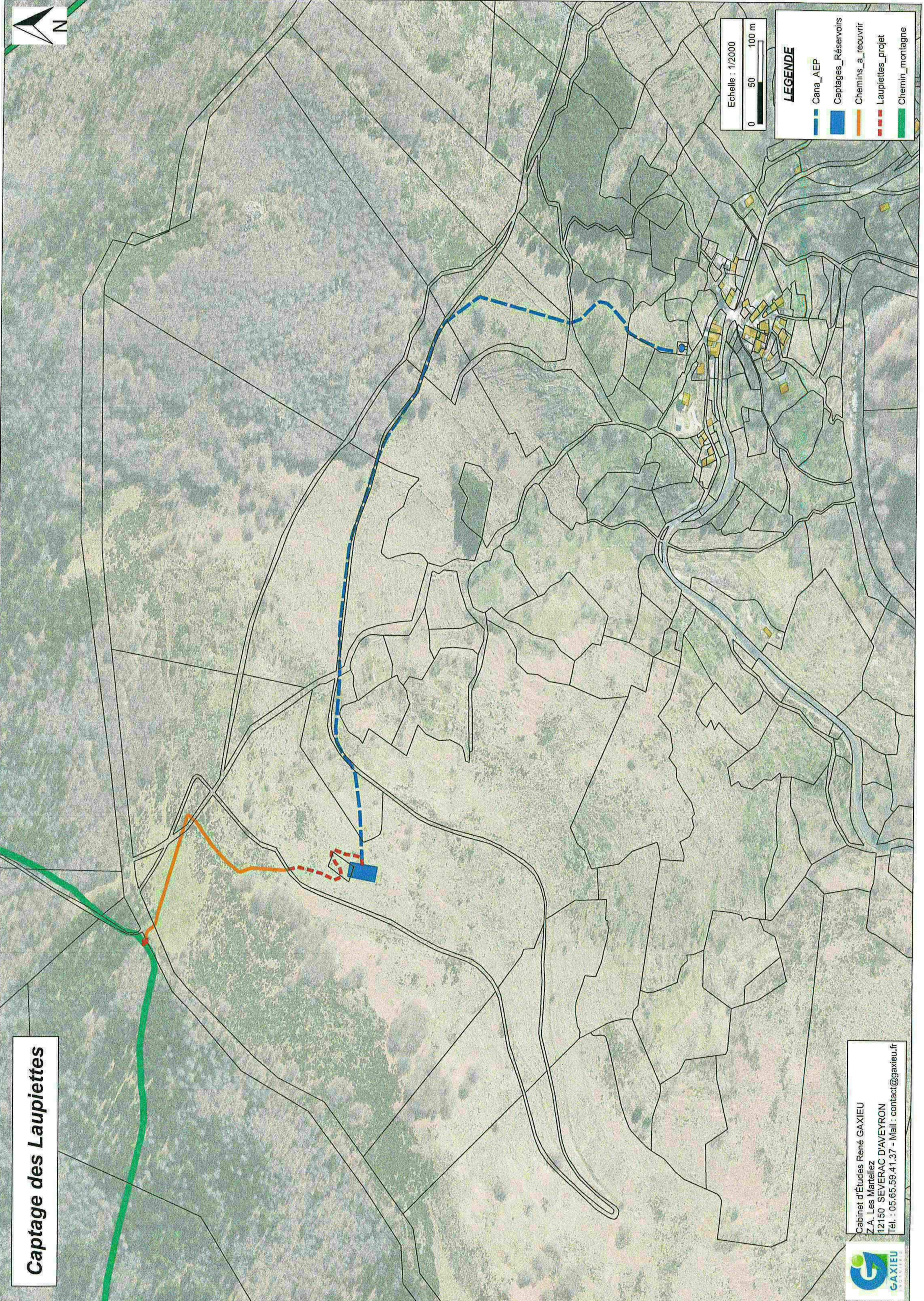

**Captage des Laupiettes**

Cabinet d'Études René GAXIEU  
Z.A. Les Martelliez  
12150 SEVERAC D'AVEYRON  
Tél. : 05.65.59.41.37 - Mail : [contact@gaxieu.fr](mailto:contact@gaxieu.fr)





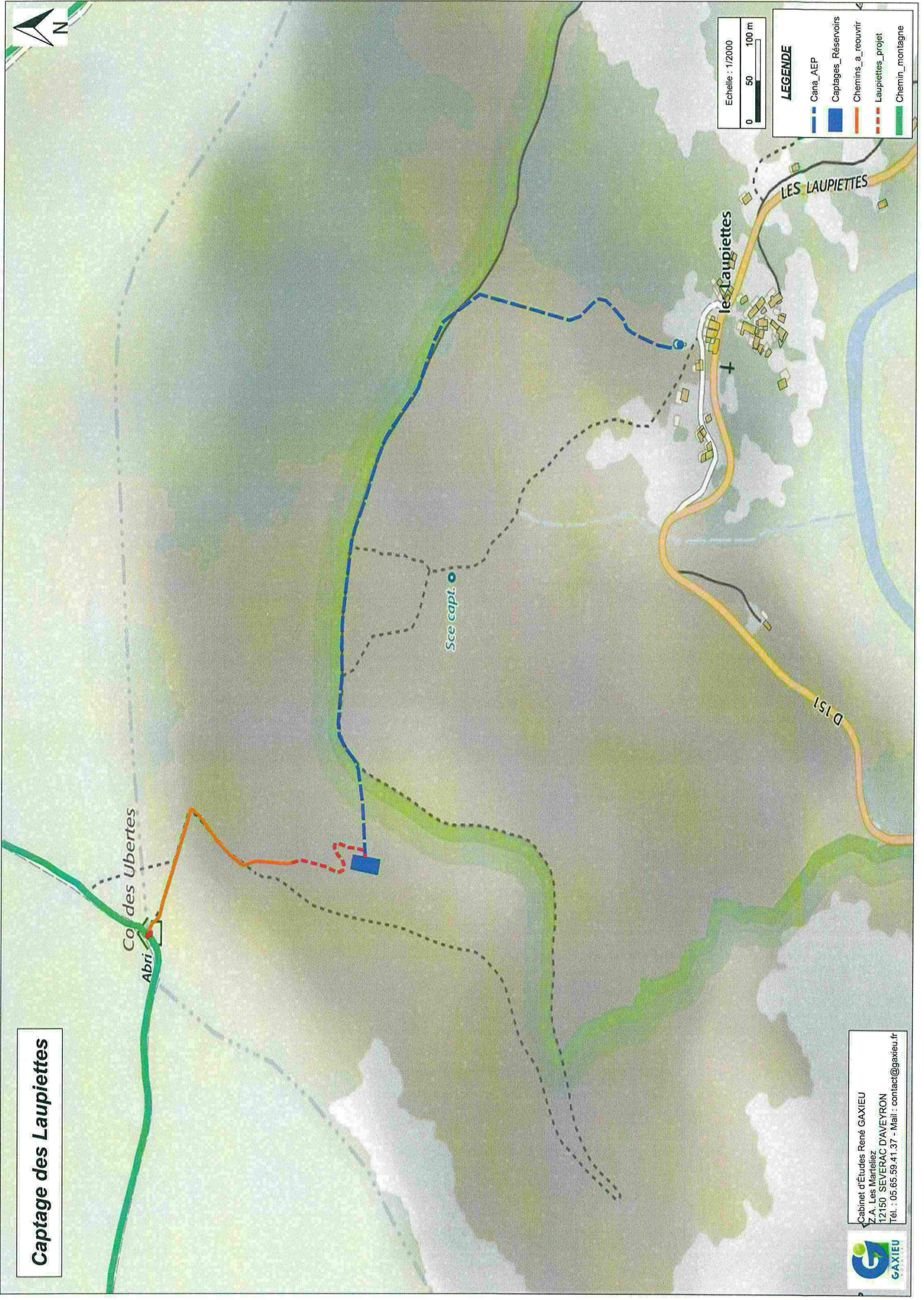

**Captage des Laupiettes**

Echelle : 1/2000  
 0 50 100 m

**LEGENDE**

- Cana\_AEP
- Captages\_Réservoirs
- - - Chemins\_a\_reouvrir
- Laupiettes\_projet
- Chemin\_montagne

Cabinet d'Études René GAXIEU  
 Z.A. Les Martellez  
 12150 SEVERAC D'AVEYRON  
 Tél. : 05.65.59.41.37 - Mail : contact@gaxieu.fr





# Captage des Laupiettes

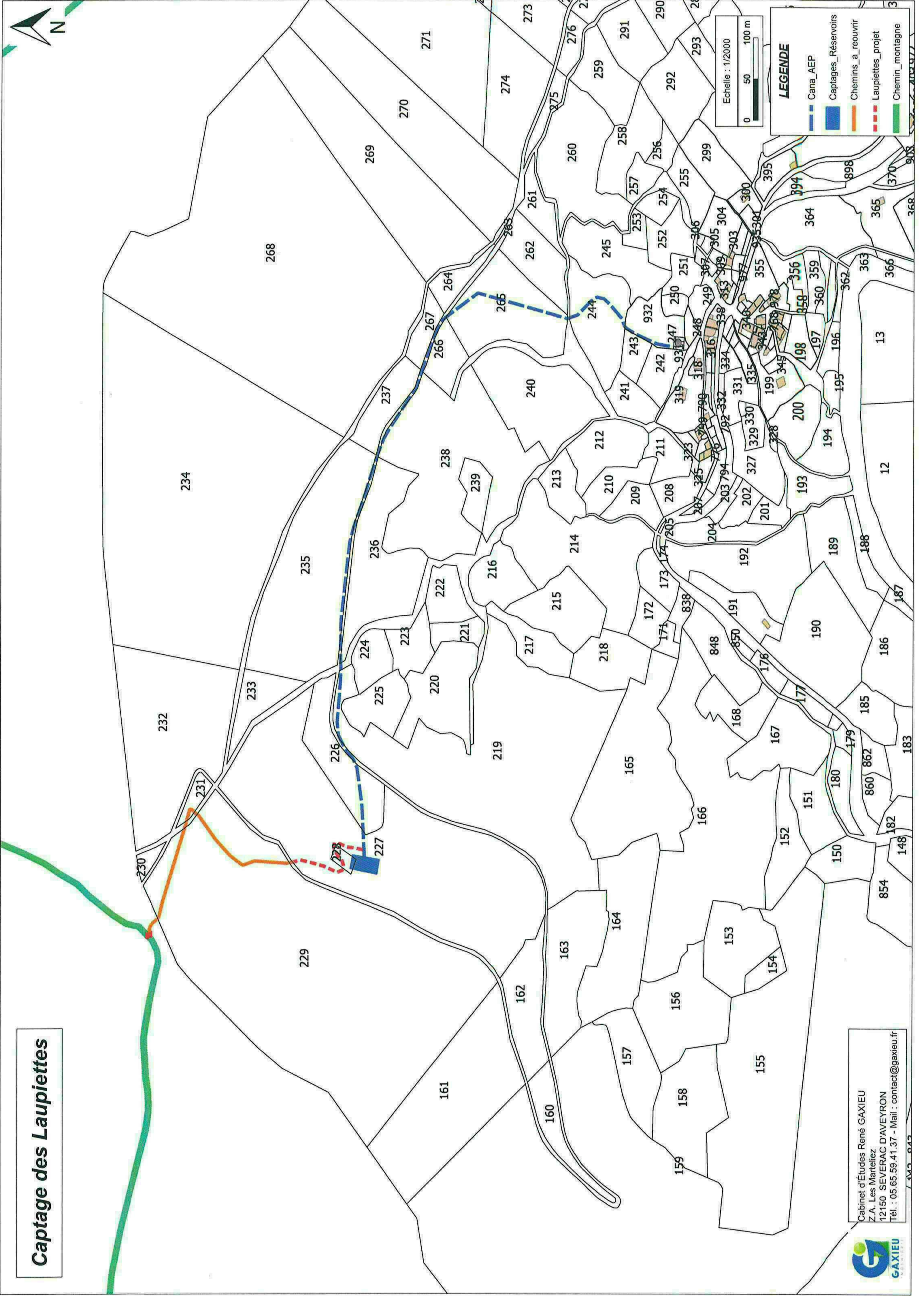

Cabinet d'Études René GAXIEU  
Z.A. Les Marteliez  
12150 SEVERAC D'AVEYRON  
Tél. : 05.65.59.41.37 - Mail : [contact@gaxieu.fr](mailto:contact@gaxieu.fr)





### **2.3.8. CAPTAGES 1 ET 2 DU VIALA**



# Captage du Viala

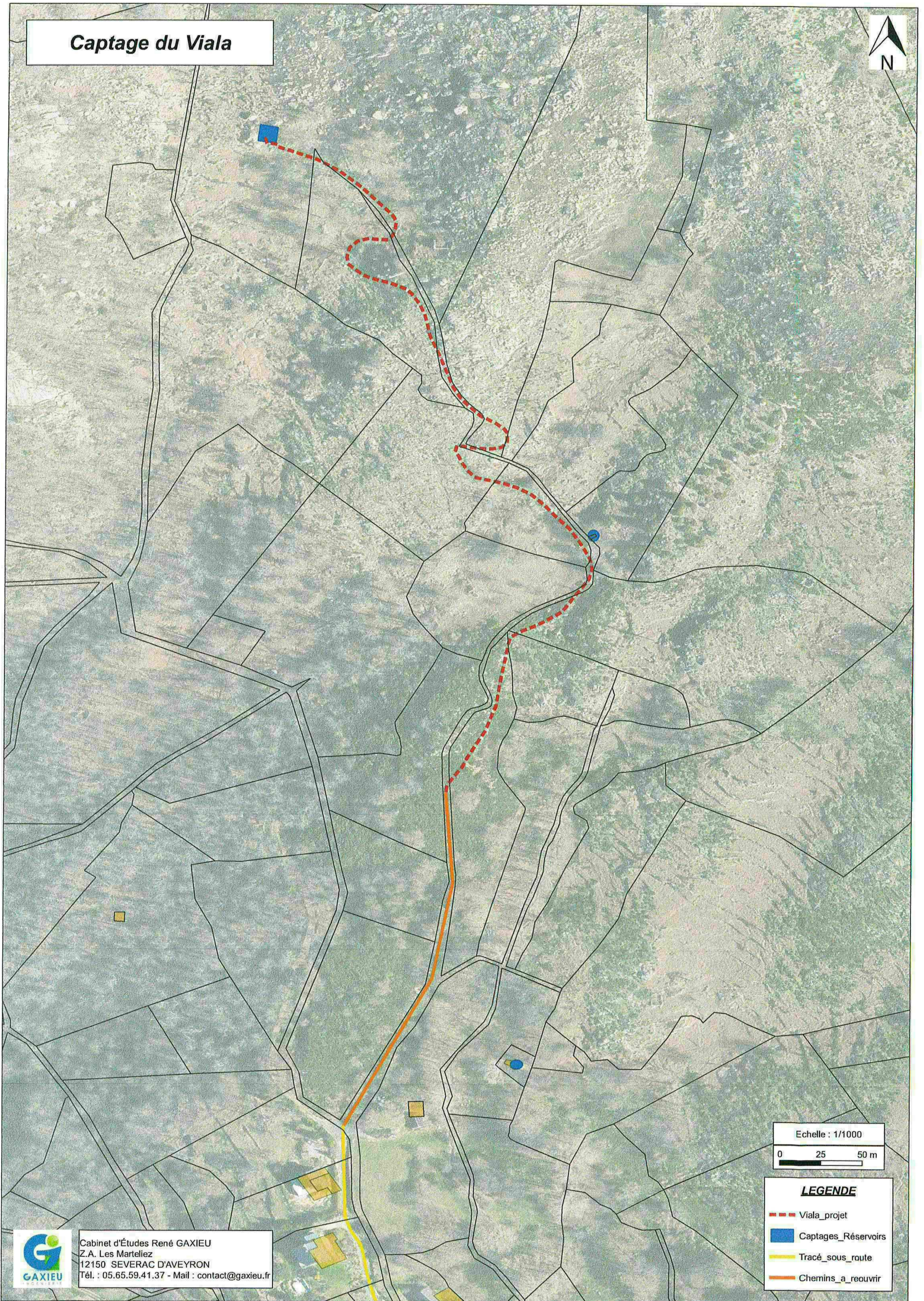

Echelle : 1/1000

0 25 50 m

## LEGENDE

-  Viala\_projet
-  Captages\_Réservoirs
-  Tracé\_sous\_route
-  Chemins\_a\_reouvrir



Cabinet d'Études René GAXIEU  
Z.A. Les Marteliez  
12150 SEVERAC D'AVEYRON  
Tél. : 05.65.59.41.37 - Mail : contact@gaxieu.fr



# Captage du Viala

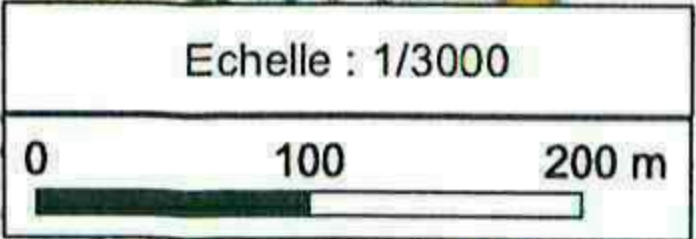
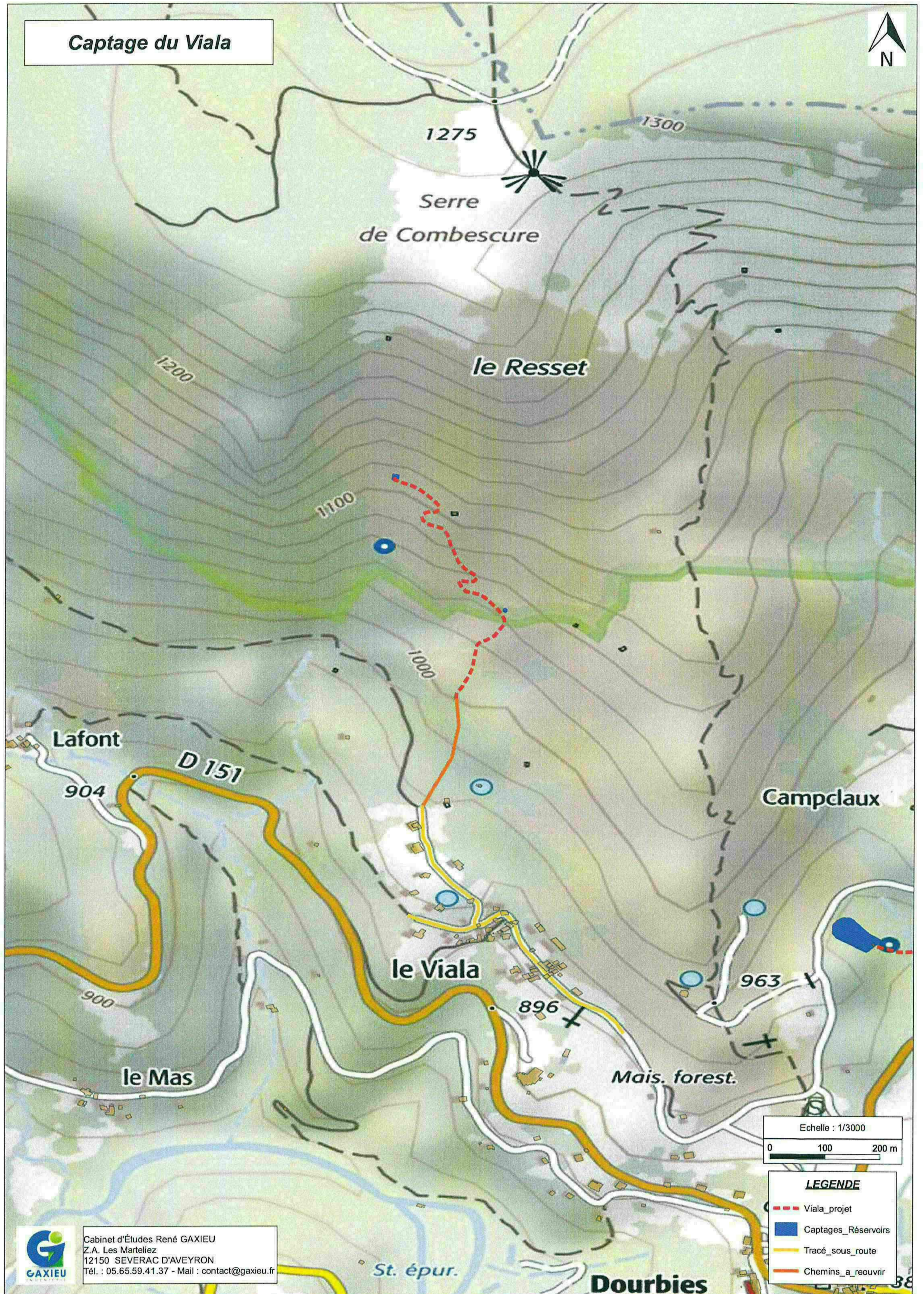

LEGENDE	
	Viala_projet
	Captages_Réservoirs
	Tracé_sous_route
	Chemins_a_reouvrir



Cabinet d'Études René GAXIEU  
Z.A. Les Marteliez  
12150 SEVERAC D'AVEYRON  
Tél. : 05.65.59.41.37 - Mail : contact@gaxieu.fr





# Captage du Viala

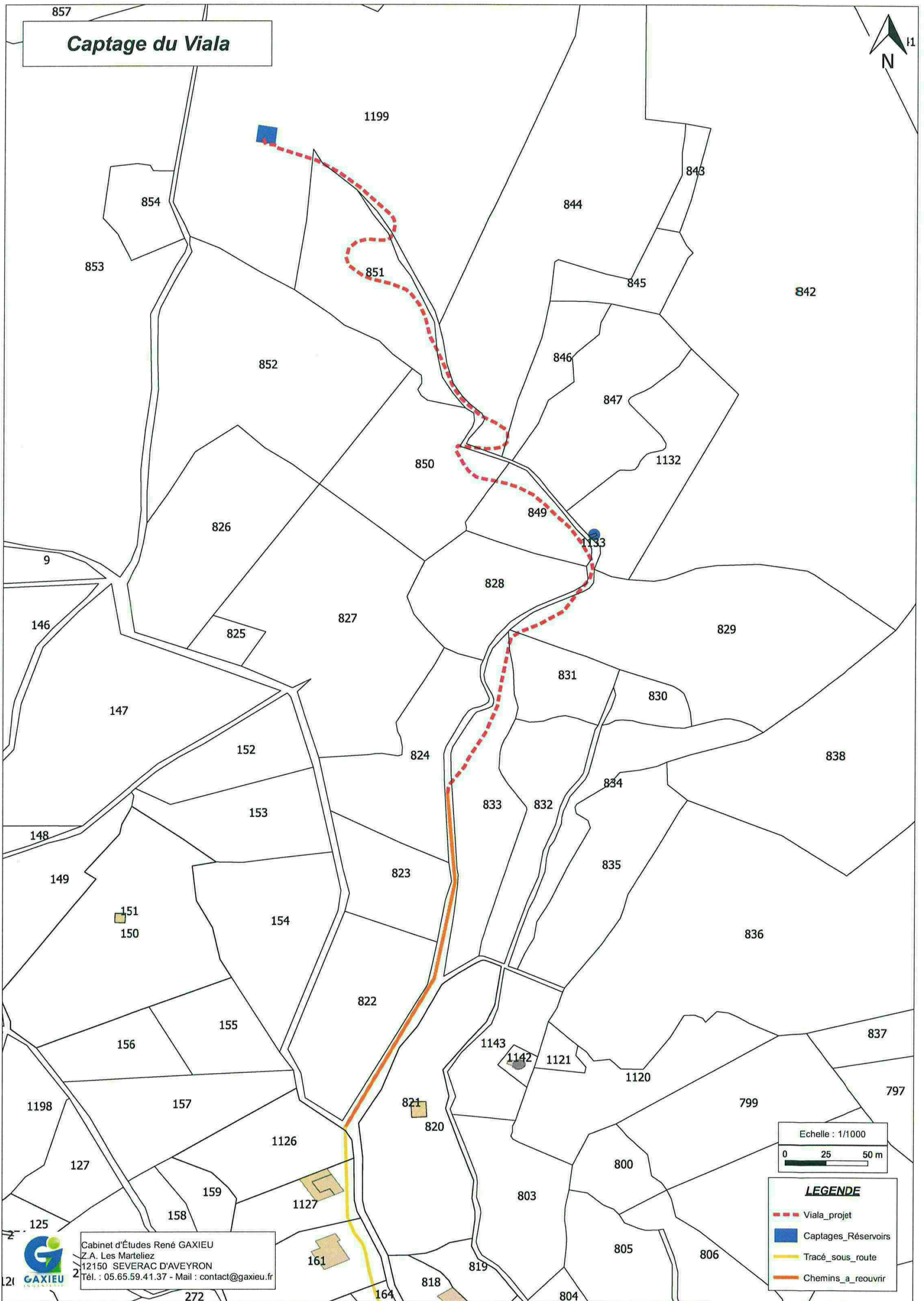

Cabinet d'Études René GAXIEU  
Z.A. Les Marteliez  
12150 SEVERAC D'AVEYRON  
Tél. : 05.65.59.41.37 - Mail : contact@gaxieu.fr

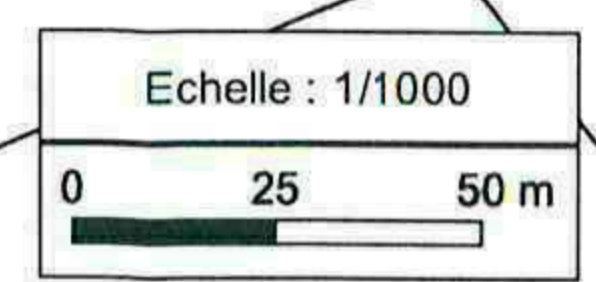

**LEGENDE**

- Viala\_projet
- Captages\_Réservoirs
- Tracé\_sous\_route
- Chemins\_a\_reouvrir





### **2.3.9. CAPTAGES 1 ET 2 DU PRUNARET (BALSAN et JONQUET)**





**LEGENDE**

- Captages\_Réservoirs (Blue square)
- Prunaret\_projet (Red dashed line)
- Tracé\_sous\_route (Yellow line)
- Chemins\_a\_reouvrir (Orange line)

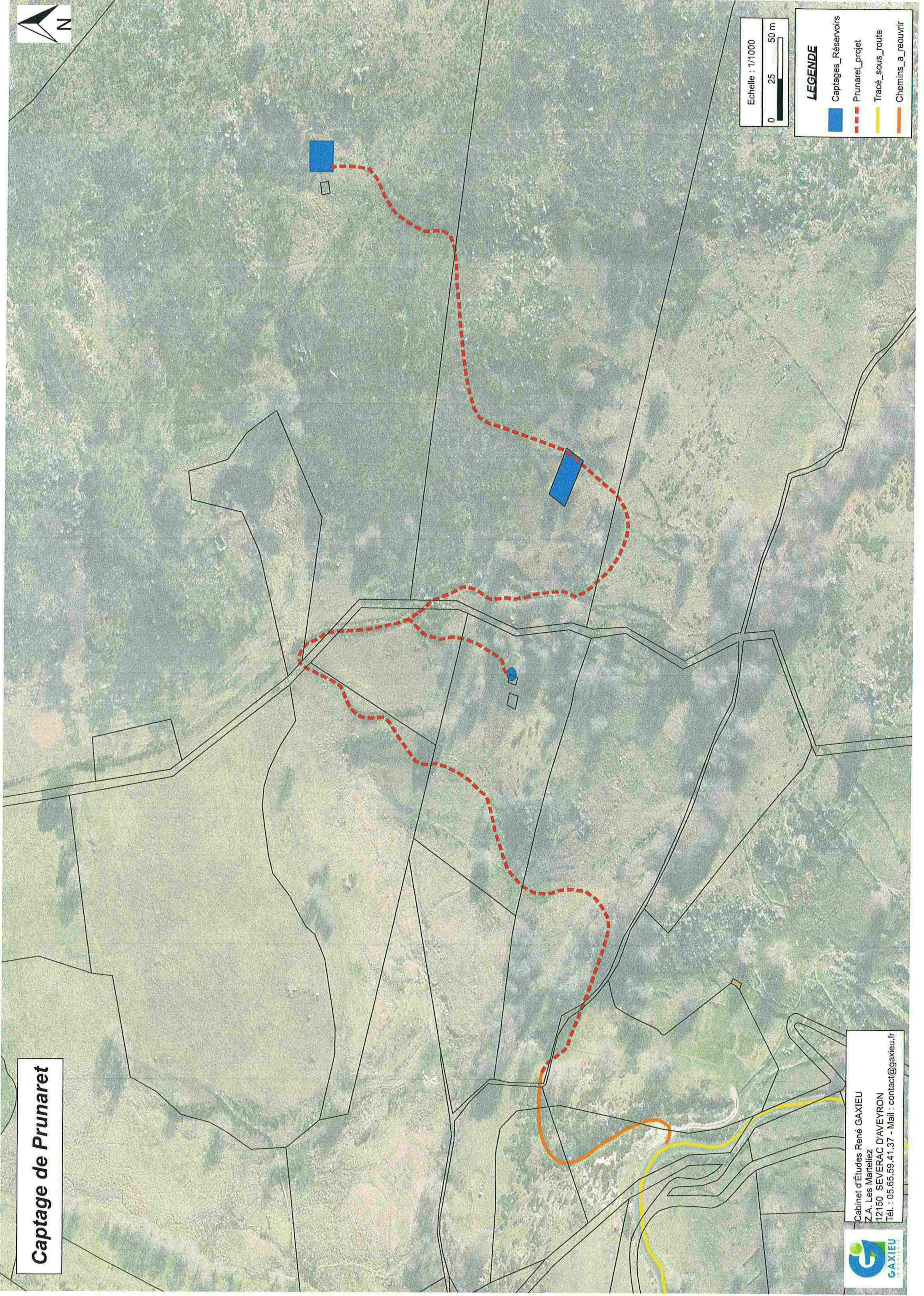

**Captage de Prunaret**

Cabinet d'Études René GAXIEU  
Z.A. Les Martelliez  
12150 SEVERAC D'AVEYRON  
Tél. : 05.65.59.41.37 - Mail : [contact@gaxieu.fr](mailto:contact@gaxieu.fr)





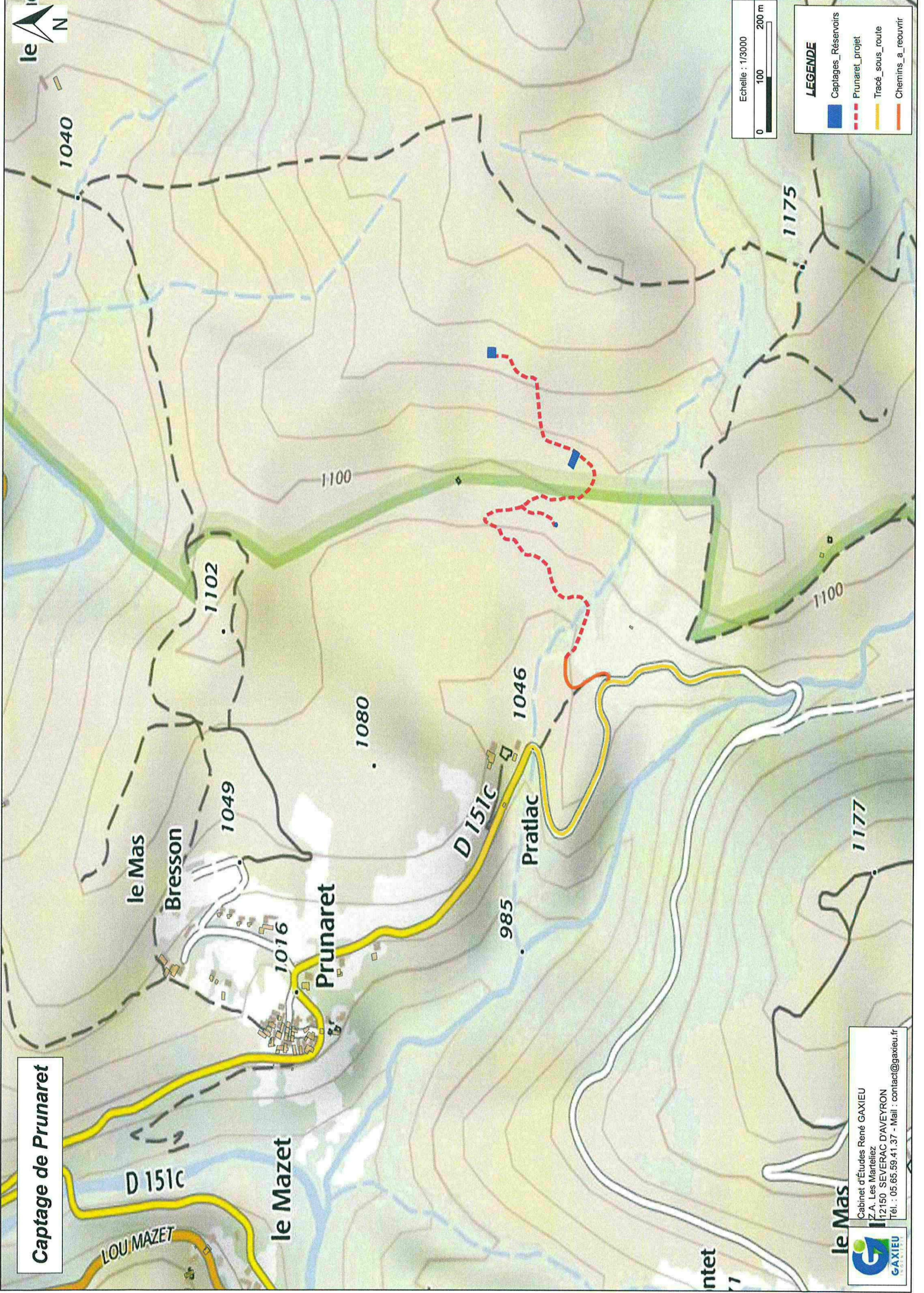

**Captage de Prunaret**

**LEGENDE**

- Captages\_Réservoirs
- - - Prunaret\_projet
- Tracé\_sous\_route
- Chemins\_a\_reouvrir

Echelle : 1/3000

0 100 200 m

**le Mas**

Cabinet d'Études René GAXIEU  
 Z.A. Les Martelliez  
 12150 SEVERAC D'AVEYRON  
 Tél. : 05.65.59.41.37 - Mail : contact@gaxieu.fr





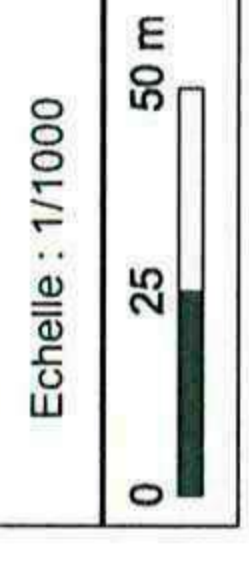

LEGENDE	
	Captages_Réservoirs
	Prunaret_projet
	Tracé_sous_route
	Chemins_a_reouvrir

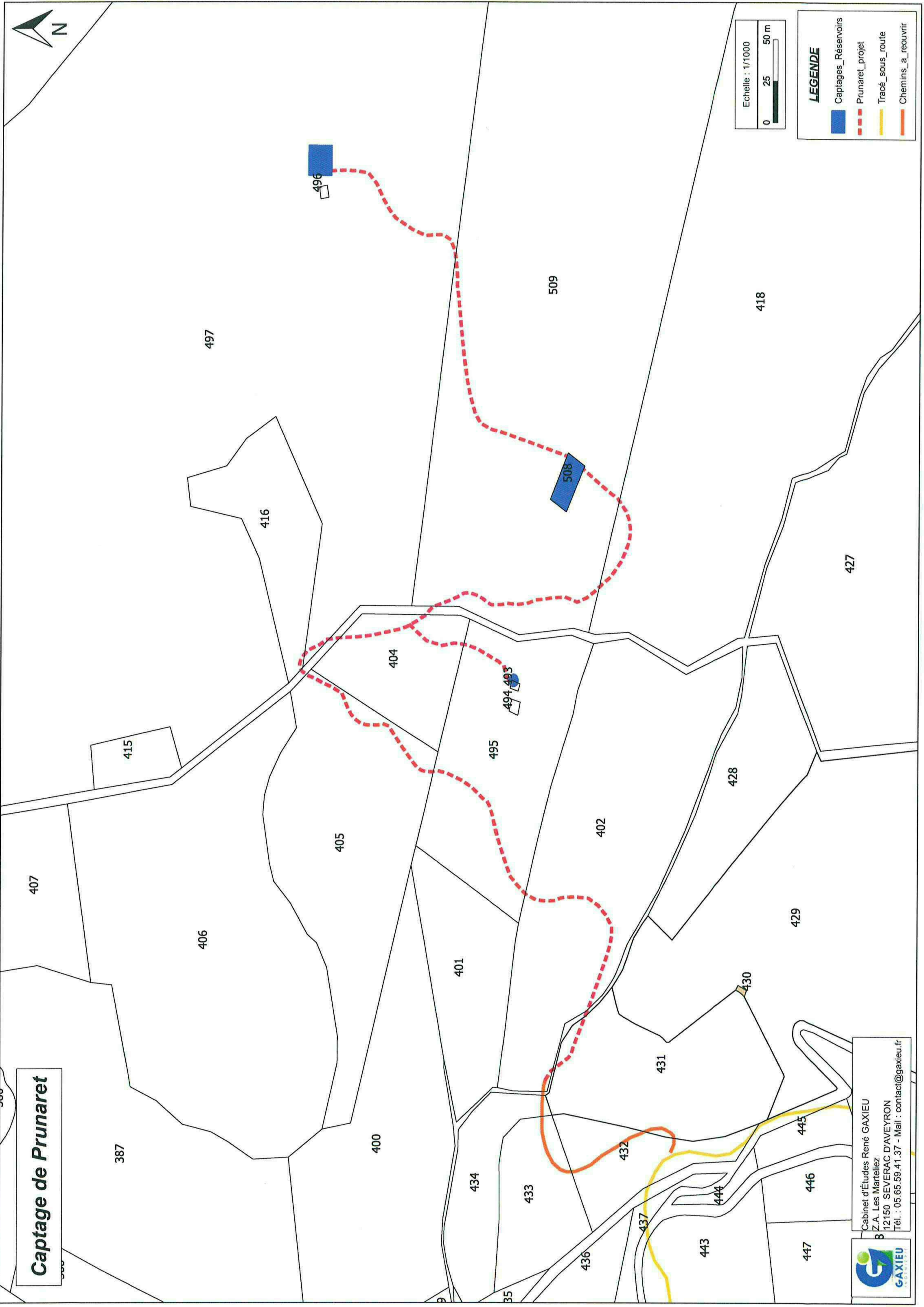

**Captage de Prunaret**

Cabinet d'Études René GAXIEU  
Z.A. Les Martellez  
12150 SEVERAC D'AVEYRON  
Tél. : 05.65.59.41.37 - Mail : contact@gaxieu.fr





### **2.3.10. CAPTAGE PEISSIÈRE (UDI DU CAMPING DE LA PENSIERE)**





**LEGENDE**

- Pensière\_projet
- Chemin\_existant
- Captages\_Réservoirs

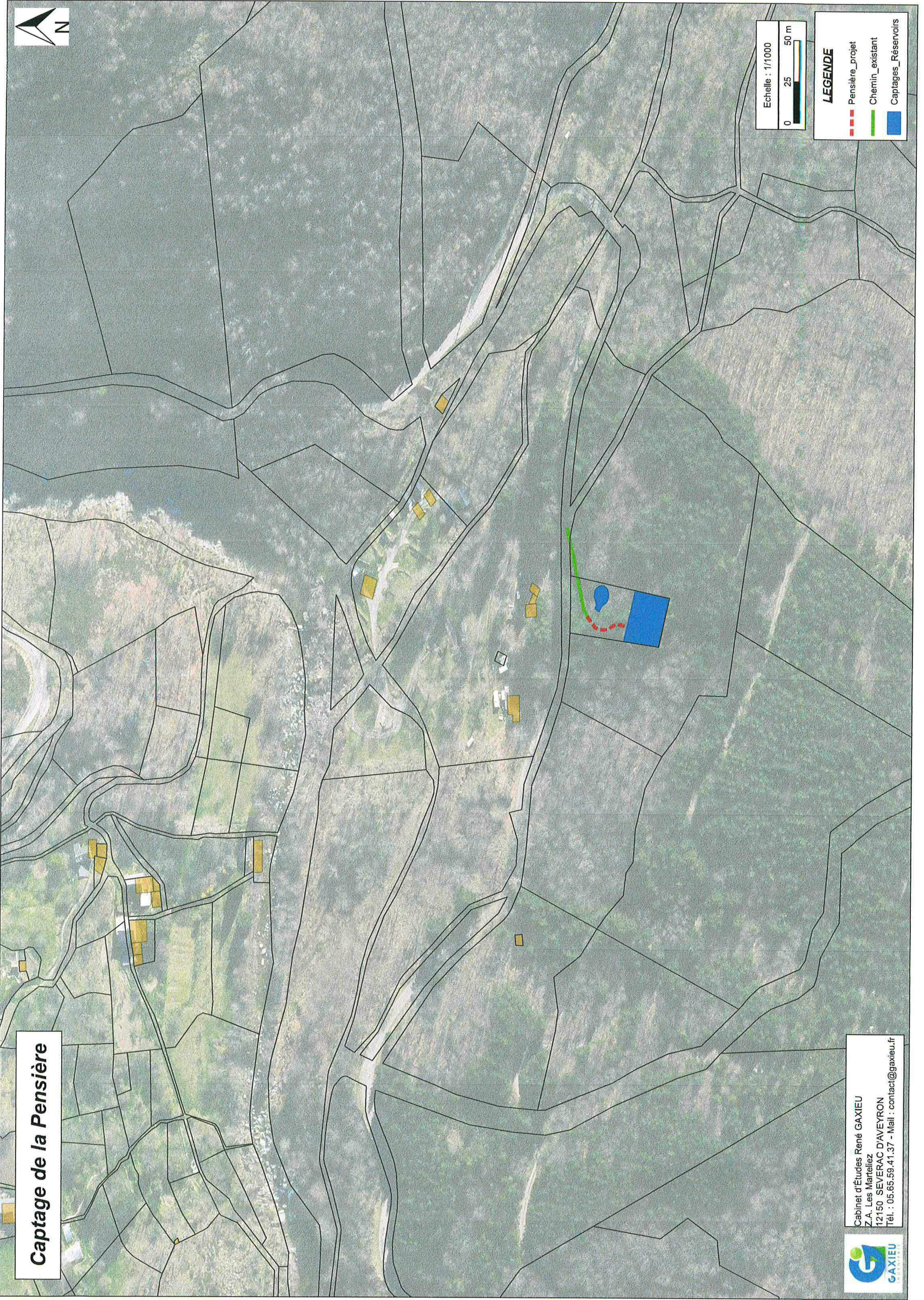

**Captage de la Pensière**

Cabinet d'Études René GAXIEU  
Z.A. Les Martelliez  
12150 SEVERAC D'AVEYRON  
Tél. : 05.65.59.41.37 - Mail : [contact@gaxieu.fr](mailto:contact@gaxieu.fr)





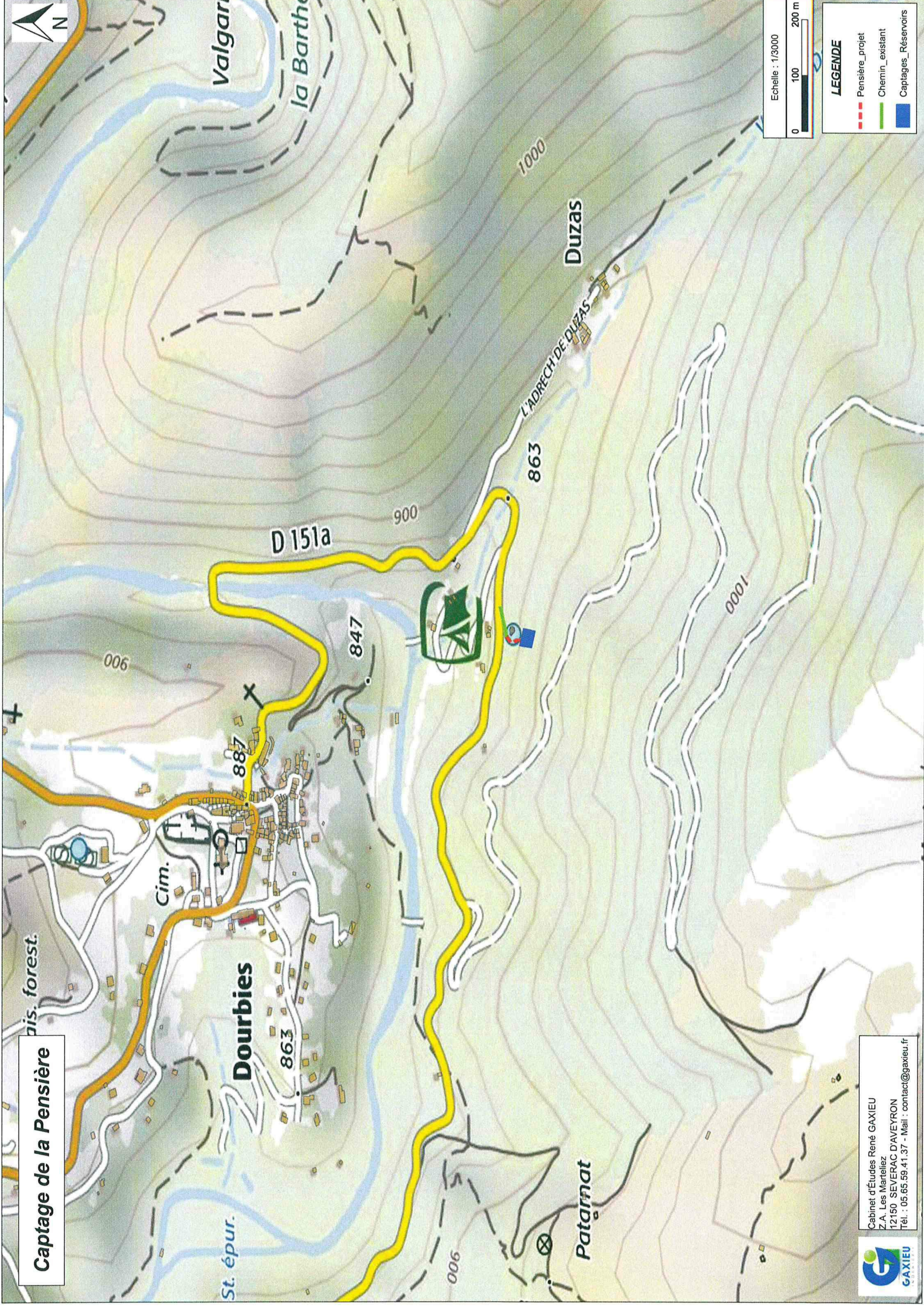

**Captage de la Pensière**

**LEGENDE**

- - - Pensière\_projet
- Chemin\_existant
- Captages\_Réservoirs

Echelle : 1/3000

0 100 200 m

Cabinet d'Études René GAXIEU  
 Z.A. Les Martéliez  
 12150 SEVERAC D'AVEYRON  
 Tél. : 05.65.59.41.37 - Mail : [contact@gaxieu.fr](mailto:contact@gaxieu.fr)





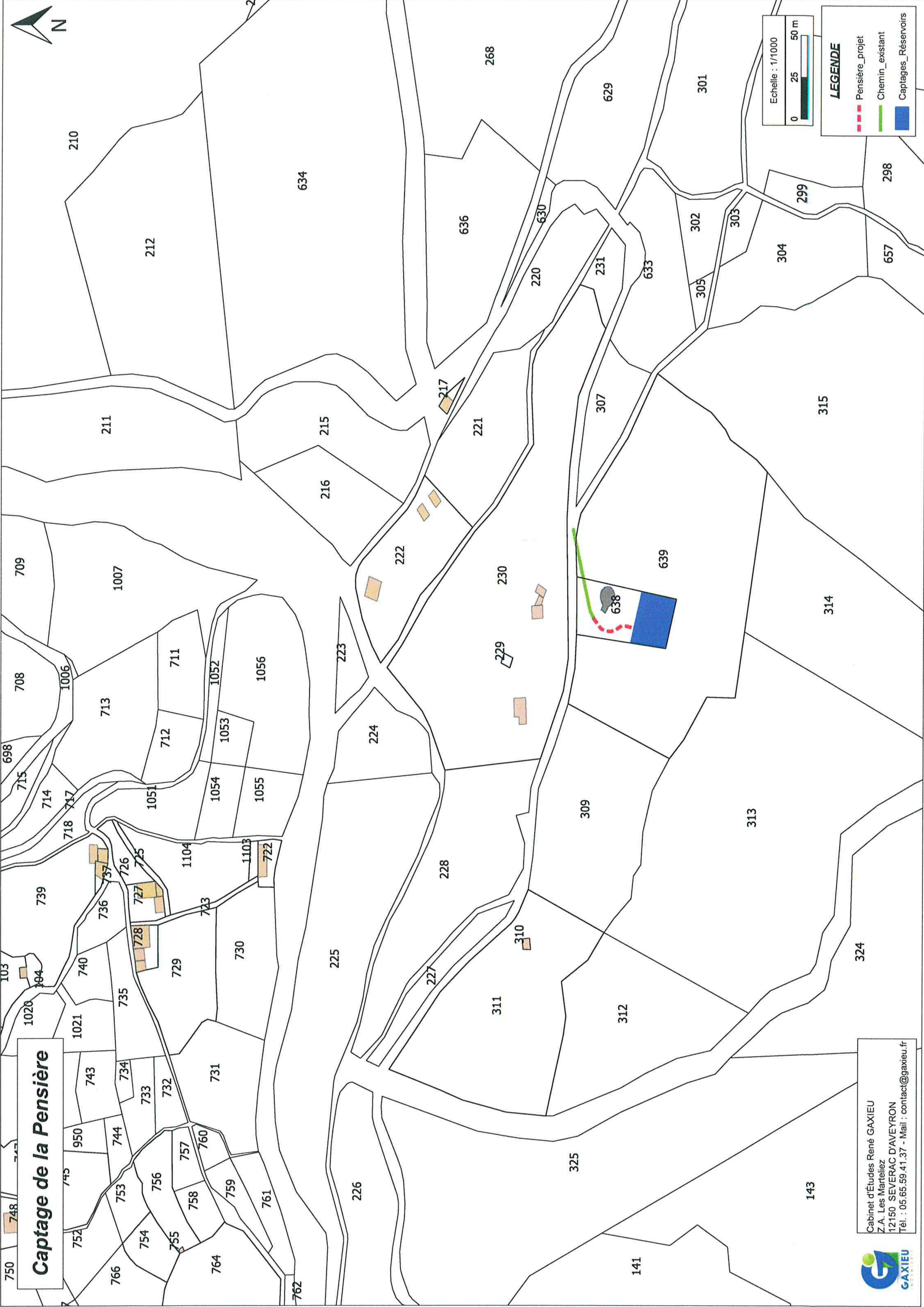

Cabinet d'Études René GAXIEU  
 Z.A. Les Martelliez  
 12150 SEVERAC D'AVEYRON  
 Tél. : 05.65.59.41.37 - Mail : contact@gaxieu.fr

